

Automatische Straßenverkehrszählungen in Baden-Württemberg

Ergebnisse Jahr 2003

DURCHSCHNITTliche TÄGLICHE VERKEHRSSTÄRKEN JE MONAT 1999 bis 2003

AUTOBAHNEN

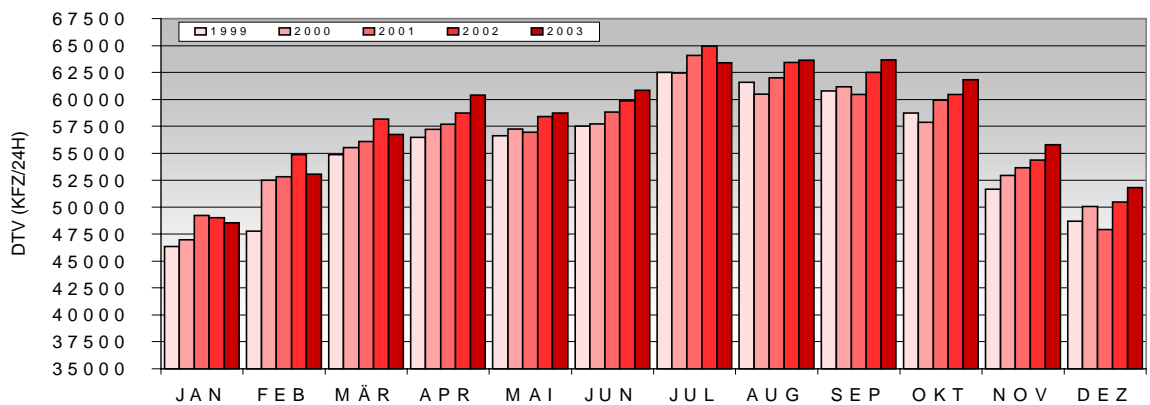

BUNDESSTRASSEN

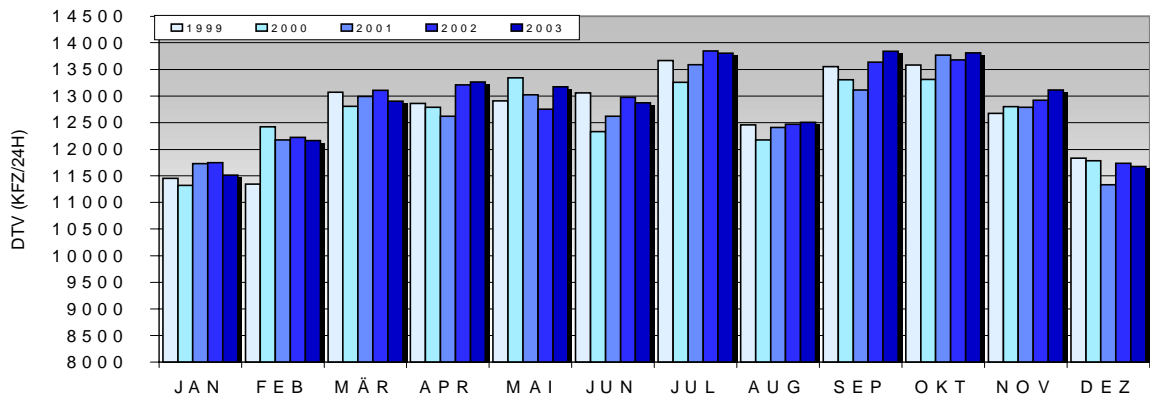

LANDESSTRASSEN

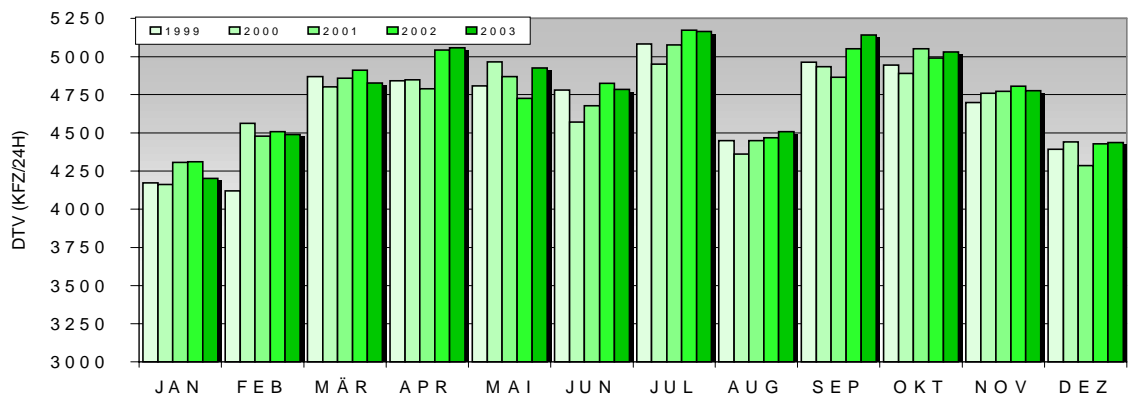

Automatische Straßenverkehrszählungen in Baden-Württemberg

Ergebnisse Januar - Dezember 2003

Entwicklung des Kfz-Verkehrs auf **A u ß e r o r t s s t r a ß e n**

Januar - Dezember 2003/2002

Straßenklasse	Anzahl Zählstellen*	Alle Tage (Mo-So)	Werktage (Mo-Fr)	Sonn- und Feiertage (So+F)
Autobahnen	21	+ 0,5 %	+ 0,6 %	+ 0,2 %
Bundesstraßen	28	+ 0,2 %	+ 0,1 %	- 0,1 %
Landesstraßen	30	+ 0,2 %	- 0,1 %	+ 0,7 %

Entwicklung des Kfz-Verkehrs auf **A u t o b a h n e n**

Januar - Dezember 2003/2002

Autobahn	Anzahl Zählstellen*	Alle Tage (Mo-So)	Werktage (Mo-Fr)	Sonn- und Feiertage (So+F)
A 5	6	+ 1,0 %	+ 1,3 %	+ 0,1 %
A 6	4	- 1,5 %	- 1,4 %	- 2,1 %
A 7	1	- 0,7 %	- 0,6 %	- 0,6 %
A 8	2	+ 2,5 %	+ 2,2 %	+ 3,0 %
A 81	4	- 0,2 %	- 0,1 %	+ 0,1 %

* Zählstellenauswahl für Entwicklungsbetrachtungen

Herausgeber: Landesstelle für Straßentechnik, Baden-Württemberg
Bearbeitung: Büro für angewandte Statistik, Aachen

Jahresentwicklung 2003/2002

- Kfz -

Für das Gesamtnetz der BAB sowie für das übrige von Verkehrsverlagerungen weitgehend unbeeinflusste Netz wurden die folgenden durchschnittlichen täglichen Verkehrsstärken (DTV) 2003 berechnet:

Straßenklasse	DTV – Werte 2003
BAB	58 230 Kfz/24h
B	12 889 Kfz/24h
L	4 779 Kfz/24h

Auf den **Autobahnen** stieg der DTV-Wert gegenüber dem Vorjahr um 0,5 % auf über 58 200 Kfz/24h. An den Werktagen lag der Zuwachs bei 0,6 %, an den Sonn- und Feiertagen wurde mit +0,2 % nahezu keine Veränderung beobachtet.

Str.-klasse	Alle Tage Mo-So	Werktage Mo-Fr	Sonn-/Feiertage
BAB	+ 0,5 %	+ 0,6 %	+0,2 %
B	+ 0,2 %	+ 0,1 %	-0,1 %
L	+ 0,2 %	- 0,1 %	+0,7 %

Auf den **Bundes- und Landesstraßen** hat sich der Verkehr an allen Tagen gegenüber dem Vorjahr kaum verändert. Lediglich auf den Landesstraßen wurde sonntags mit +0,7 % ein leichter Zuwachs registriert.

- SV -

Straßenklasse	Anzahl Zählst.	Veränderungen Mo-So
BAB	20	+ 1,8 %
B	22	- 0,5 %
L	15	- 0,5 %

Der Schwerverkehr (Kfz > 3,5 t zul. Gesamtgewicht) nahm auf den Autobahnen deutlich stärker zu als der Kfz-Verkehr. Auf Bundes- und Landesstraßen war er dagegen leicht rückläufig.

- Autobahnen -

Den stärksten Zuwachs der **Fernautobahnen** hatte 2003 die A 8 zu verzeichnen.

Hier stieg der Kfz - Verkehr im Durchschnitt aller Tage (Mo-So) um 2,5 %. Auch der Schwerverkehr erhöhte sich auf der A 8 mit 3,1 % deutlich, gefolgt von der A 5 mit einem Zuwachs von 3,0 %. Auf der A 6, A 7 und A 81 waren Kfz- und Schwerverkehr rückläufig. Einen nennenswerten Zuwachs im Sonntagsverkehr gab es 2003 nur auf der A 8.

Bei den **übrigen Autobahnen** war der Verkehrsanstieg auf der A 96 mit fast 4,5 % am höchsten. Der Schwerverkehr stieg hier sogar um 7,0 %. Auf der Verbindungsautobahn A 656 war die Entwicklung rückläufig.

BAB	K F Z			SV
	Mo-So	Mo-Fr	So+Fei	Mo-So
A 5	+1,0 %	+1,3 %	+0,1 %	+3,0 %
A 6	-1,5 %	-1,4 %	-2,1 %	-1,2 %
A 7	-0,7 %	-0,6 %	-0,6 %	-1,0 %
A 8	+2,5 %	+2,2 %	+3,0 %	+3,1 %
A 81	-0,2 %	-0,1 %	+0,1 %	-0,9 %
A 96	+4,5 %	+4,5 %	+4,9 %	+7,0 %
A 98	+1,8 %	+1,7 %	+0,3 %	+3,7 %
A 656	-1,1 %	-1,1 %	-3,7 %	-1,6 %
Alle	+0,5 %	+0,6 %	+0,2 %	+1,8 %

Für die **am stärksten belasteten BAB-Abschnitte** in der Netzmasche A 6, A 8, A 5, A 81 wurden folgende mittlere DTV-Werte 2003 und Veränderungen gegenüber 2002 errechnet:

A 5	99 783 Kfz/24h	+ 3,5 %
A 81	96 008 Kfz/24h	+ 0,4 %
A 6	73 556 Kfz/24h	- 2,9 %
A 8	77 599 Kfz/24h	+ 4,7 %

Für den weiteren Verlauf der A 8 zwischen dem AK Stuttgart und der AS Wendlingen ergab sich gegenüber 2002 ein Zuwachs von 1,9 % auf 106 846 Kfz/24h.

Die **höchstbelasteten Einzelquerschnitte** lagen auf der **A 8** zwischen dem AD Leonberg und dem AK Stuttgart mit fast 139 000 Kfz/24h, auf der **A 5** nördlich Karlsruhe mit 127 630 Kfz/24h, auf der **A 81** südlich dem AK Stuttgart mit 122 860 und auf der **A 6** bei Neckarsulm mit 95 690 Kfz/24h.

Autobahnen (24 Zählstellen)

Durchschnittliche tägliche Verkehrsstärken im Gesamtquerschnitt

Strasse NR	Zählstelle FS	Zählstelle Nummer	Zählstelle Name	A U S GT	F.	KFZ		KFZ		KFZ		SV		SV		
						Alle Tage DTV	Veränder. 03/02	Werktage DTV	Veränder. 03/02	Alle Tage DTV	Veränder. 03/02	Alle Tage DTV	Veränder. 03/02	Werktage DTV	Veränder. 03/02	Werktage DTV
						MO - SO		MO - FR		SO+F		MO - SO		MO - FR		
A	5	4	6517/1010	EPPELHEIM	364		82516	0.1 %	88122	0.6 %	67907	-2.1 %	8776	1.7 %	11732	13.3 %
A	5	6	6717/1018	ST. LEON	364		101832	3.5 %	105044	3.8 %	93099	2.4 %	15679	3.9 %	20581	19.6 %
A	5	8	7016/1022	KARLSRUHE 1	365		127627	3.5 %	133414	3.6 %	110882	3.0 %	18943	4.2 %	24763	18.6 %
A	5	4	7314/1035	ACHERN	335		66363	0.6 %	67693	1.1 %	62176	-0.9 %	13856	3.0 %	17887	26.4 %
A	5	4	7812/1047	NIMBURG	365		65509	0.1 %	68121	0.6 %	56459	-1.0 %	9473	3.2 %	12310	18.1 %
A	5	5	8012/1049	T+R. BREISGAU	171	*) N	(57193	(-) %	58825	(-) %	48810	(-) %	(9069	(-) %	11676	19.8 %)
A	5	6	8211/1052	NEUENBURG 1	363		14694	-1.9 %	15614	-1.1 %	10954	-4.4 %	3796	0.7 %	4698	30.1 %
A	5	4	8311/1053	KLEINKEMS	23	L	40753	-0.2 %	42985	0.1 %	32618	-2.2 %	6624	(24.2) %	8486	19.7 %
A	5	6	8411/1099	WEIL AM RHEIN/GZA	245	L	31724	-3.1 %	33309	-3.2 %	24971	-3.5 %	3654	(-1.3) %	4772	14.3 %
A	6	8	6617/1025	HOCKENHEIM	153	D	89656	0.8 %	93778	0.9 %	79311	0.4 %	17755	2.4 %	23481	25.0 %
A	6	6	6717/1016	WALLDORF	180	D	82750	-2.9 %	86399	-3.1 %	74174	-3.2 %	16575	(-7.9) %	21685	25.1 %
A	6	6	6821/1059	NECKARSULM 1	228	D	95690	-3.0 %	101572	-2.9 %	81195	-3.7 %	20362	-2.7 %	26696	26.3 %
A	6	4	6822/1091	SCHWABBACH	267	D	60166	-1.3 %	63258	-1.1 %	53520	-1.7 %	14001	-1.3 %	18341	29.0 %
A	7	4	7526/1061	LANGENAU	243	D	44348	-0.7 %	44136	-0.6 %	44204	-0.6 %	6468	-1.0 %	8728	19.8 %
A	8	4	7018/1077	PFORZHEIM-OST	325		72990	4.7 %	75924	5.1 %	65374	2.9 %	10967	5.8 %	14711	19.4 %
A	8	8	7220/1073	STUTTGART-VAIH.	31	L	138853	0.9 %	144918	0.1 %	122613	3.9 %	22343	(16.7) %	29851	20.6 %
A	8	6	7323/1077	AICHELBERG	355		67203	1.5 %	66707	1.5 %	68555	1.9 %	9411	1.1 %	12495	18.7 %
A	81	4	6722/1084	NEUENSTADT	361		36010	-0.8 %	38615	-0.9 %	31360	-1.1 %	5257	-2.4 %	7119	18.4 %
A	81	6	7021/1086	PLEIDELSHEIM	30	D	99654	0.4 %	103291	-0.3 %	91783	1.4 %	11936	-3.0 %	16216	15.7 %
A	81	6	7220/1011	BÖBLINGEN	363		122857	0.6 %	133936	0.8 %	94091	0.3 %	10253	-0.6 %	14056	10.5 %
A	81	4	7518/1028	HORB	359		48789	-1.8 %	49071	-1.7 %	49631	-3.0 %	5715	3.3 %	7724	15.7 %
A	81	4	8118/1036	GEISINGEN	365		32045	1.7 %	31146	1.8 %	35658	2.2 %	3689	1.6 %	4927	15.8 %
A	96	4	8126/1001	LEUTKIRCH-WEST	338		28341	3.7 %	27664	3.8 %	29828	3.9 %	3854	6.0 %	5161	18.7 %
A	98	4	8119/1040	STOCKACH	305		20326	2.8 %	20324	3.2 %	20505	1.5 %	2195	5.1 %	2969	14.6 %
A	656	4	6517/1009	MANNHEIM-SECKENH.	329		59293	-1.1 %	68444	-1.1 %	33941	-3.7 %	2891	-1.6 %	3985	5.8 %

Auswertung : BAS, Büro für angewandte Statistik, Prämienstrasse 19, 52076 Aachen

Erläuterungen: *) : DTV - Werte nur aus Juli - Dezember
 FS : Anzahl Fahrstreifen
 GT : Anzahl Tage mit mindestens 12 auswertbaren Stundenwerten,
 fehlende Stunden- und Tageswerte sind eingeschätzt
 () : (DTV) : Umleitung/Baustelle, . .(.) % : Verkehrsverlagerung im Vorjahr /Fahrzeugarten-Analyse geändert
 KFZ : Kraftfahrzeuge insgesamt (Kräder, Pkw, Pkw mit Anh., Lieferwagen < 3,5t, Schwerverkehr, sonstige KFZ)
 SV : Schwerverkehr > 3,5t, (LKW mit und ohne Anhänger, Sattelzüge, Busse)

Ausfallgründe: A) Geräteausfall, B) Bedienungsfehler, C) Baustelle, D) Schleifendefekt, E) Datenträger, F) Fernübertragung,
 G) Gewitter, L) Impl. Daten gelöscht, N) Neues Erfassungssystem, R) Recorder, S) Stromausfall, U) Umleitung

Autobahnen

Durchschnittliche tägliche Verkehrsstärken je Richtung und für Lärmberechnungen massgebende Verkehrsstärken Tag/Nacht (GQ)

Strasse NR	FS	Zählstelle Nummer	Name	GT	A U S F.	RICHTUNG 1					RICHTUNG 2					SV		SV		
						KFZ MO-SO	KFZ SO+F	KFZ MO-FR	SV MO-FR	ANT SV % MO-FR	KFZ MO-SO	KFZ SO+F	KFZ MO-FR	SV MO-FR	ANT SV % MO-FR	TAG	SV	NACHT	SV	
																Mt	[%] pt	Mn	[%] pn	
A	5	4	6517/1010	EPPELHEIM	364		42018	34940	44761	6120	13.7	40498	32968	43361	5611	12.9	4636	9.3	1037	22.6
A	5	6	6717/1018	ST. LEON	364		50910	47447	52163	10377	19.9	50922	45652	52880	10203	19.3	5626	13.3	1472	31.4
A	5	8	7016/1022	KARLSRUHE 1	365		63517	56273	65937	12690	19.2	64109	54609	67477	12073	17.9	7087	12.9	1779	29.9
A	5	4	7314/1035	ACHERN	335		32852	32321	33053	8537	25.8	33512	29855	34640	9350	27.0	3610	18.8	986	37.1
A	5	4	7812/1047	NIMBURG	365		33175	29345	34239	6184	18.1	32333	27114	33882	6126	18.1	3669	13.3	850	24.2
A	5	5	8012/1049	T+R. BREISGAU	171	N	(28950	24897	29620	5812	19.6)	(28244	23913	29205	5865	20.1)	(3175	15.0)	809	21.7)
A	5	6	8211/1052	NEUENBURG 1	363		7170	5985	7359	2138	29.1	7525	4970	8255	2560	31.0	791	24.4	254	35.0
A	5	4	8311/1053	KLEINKEMS	23	L	20098	16286	21022	4246	20.2	20655	16331	21963	4240	19.3	2144	13.2	441	18.3
A	5	6	8411/1099	WEIL AM RHEIN/GZA	245	L	15175	11846	15763	3146	20.0	16548	13125	17546	1626	9.3	1733	12.4	326	10.2
A	6	8	6617/1025	HOCKENHEIM	153	D	46205	40308	48643	12077	24.8	43451	39003	45136	11404	25.3	4769	17.7	1310	42.5
A	6	6	6717/1016	WALLDORF	180	D	41062	36908	42552	10356	24.3	41688	37266	43847	11328	25.8	4503	18.7	1344	38.3
A	6	6	6821/1059	NECKARSULM 1	228	D	47744	40223	50559	13660	27.0	47946	40972	51013	13035	25.6	5127	19.2	1423	41.8
A	6	4	6822/1091	SCHWABBACH	267	D	30197	25090	32015	9261	28.9	29969	28430	31242	9080	29.1	3270	20.6	981	41.8
A	7	4	7526/1061	LANGENAU	243	D	22395	22070	22358	4370	19.5	21953	22134	21778	4358	20.0	2549	12.8	525	29.1
A	8	4	7018/1077	PFORZHEIM-OST	325		36190	32778	37686	7187	19.1	36801	32596	38238	7524	19.7	4029	13.0	990	32.2
A	8	8	7220/1073	STUTTGART-VAIH.	31	L	72375	64119	75236	14601	19.4	66478	58494	69682	15250	21.9	8191	15.1	2057	29.9
A	8	6	7323/1077	AICHELBERG	355		33248	32530	33298	6159	18.5	33955	36025	33408	6336	19.0	3758	12.1	902	30.3
A	81	4	6722/1084	NEUENSTADT	361		17894	14188	19477	3476	17.8	18116	17171	19138	3642	19.0	2008	12.7	483	31.1
A	81	6	7021/1086	PLEIDELSHEIM	30	D	50570	45537	52256	8060	15.4	49084	46245	51035	8156	16.0	5872	10.7	1431	24.7
A	81	6	7220/1011	BÖBLINGEN	363		61837	47215	67522	6804	10.1	61020	46876	66414	7253	10.9	6906	7.7	1543	14.5
A	81	4	7518/1028	HORB	359		24226	25841	24183	3766	15.6	24563	23790	24888	3958	15.9	2744	10.4	601	23.4
A	81	4	8118/1036	GEISINGEN	365		15914	18683	15316	2447	16.0	16131	16974	15830	2480	15.7	1843	10.8	321	19.3
A	96	4	8126/1001	LEUTKIRCH-WEST	338		14118	15624	13595	2538	18.7	14223	14204	14069	2622	18.6	1629	12.7	317	23.5
A	98	4	8119/1040	STOCKACH	305		10005	9564	10111	1476	14.6	10320	10940	10214	1493	14.6	1154	10.5	195	18.1
A	656	4	6517/1009	MANNHEIM-SECKENH.	329		30071	17475	34608	1880	5.4	29222	16466	33836	2105	6.2	3433	4.8	656	5.7

Auswertung : BAS, Büro für angewandte Statistik, Prämienstrasse 19, 52076 Aachen

Erläuterungen: Richtung 1: Nach Norden/Osten Richtung 2: Nach Süden/Westen
 Mt : Mittlere stündliche Verkehrsstärke zwischen 6.00 und 22.00 Uhr.
 Mn : Mittlere stündliche Verkehrsstärke zwischen 22.00 und 6.00 Uhr.

**Automatische Strassenverkehrszählungen in Baden-Württemberg
Autobahnen
Maximale Verkehrsstärken je Richtung und für Gesamtquerschnitt**

JANUAR - DEZEMBER 2003

Strasse NR	FS	Zählstelle		GT	A U S F.	RICHTUNG 1					RICHTUNG 2					GESAMTQUERSCHNITT					
		Nummer	Name			KFZ Q-MAX	DATUM	KFZ q-MAX	DATUM	UHR- ZEIT	KFZ Q-MAX	DATUM	KFZ q-MAX	DATUM	UHR- ZEIT	KFZ Q-MAX	DATUM	KFZ q-MAX	DATUM	UHR- ZEIT	
A	5	4	6517/1010	EPPELHEIM	364		54678	FR12.09	4243	MO15.09	8	54849	DO02.10	4014	FR12.09	17	105833	FR12.09	7743	FR12.09	17
A	5	6	6717/1018	ST. LEON	364		65446	FR12.09	4751	SO05.10	14	69773	FR18.07	5261	MI18.06	18	132876	FR01.08	9639	MI18.06	18
A	5	8	7016/1022	KARLSRUHE 1	365		81231	FR12.09	6145	MO17.11	8	84996	DO17.04	6278	FR28.02	17	165590	DO17.04	11756	DO02.10	18
A	5	4	7314/1035	ACHERN	335		45228	SO22.06	3545	MO21.04	14	49050	FR01.08	3671	FR03.10	10	92065	FR01.08	6269	FR05.09	18
A	5	4	7812/1047	NIMBURG	365		43647	FR05.09	3542	DO04.09	18	46512	FR18.07	3322	MO27.10	8	89443	FR18.07	6534	MI28.05	18
A	5	5	8012/1049	T+R. BREISGAU	171	N	(38407	SA30.08	2865	FR15.08	19)	(41631	FR01.08	2772	FR01.08	17)	(78209	FR01.08	5337	FR15.08	19)
A	5	6	8211/1052	NEUENBURG 1	363		15330	SA14.06	1082	DO08.05	9	13106	FR06.06	1644	DI22.04	19	24071	SA14.06	2028	DI22.04	19
A	5	4	8311/1053	KLEINKEMS	23	L	31250	FR09.05	7061	FR16.05	20	31769	FR18.07	2132	SA27.12	12	58114	FR25.07	5044	FR11.04	17
A	5	6	8411/1099	WEIL AM RHEIN/GZA	245	L	23058	SA14.06	2201	DO11.09	18	25241	FR18.07	2399	DI25.11	8	44974	SA12.04	3349	SA01.03	14
A	6	8	6617/1025	HOCKENHEIM	153	D	59723	FR26.09	4549	FR28.02	15	55842	FR29.08	4446	SO05.10	16	114243	FR12.09	7971	DO17.04	17
A	6	6	6717/1016	WALLDORF	180	D	51112	FR28.02	3743	FR19.12	14	52867	DO02.10	3731	MO21.04	18	100962	DO02.10	7138	MO21.04	18
A	6	6	6821/1059	NECKARSULM 1	228	D	62457	MI28.05	4600	FR14.02	16	61574	DO02.10	4629	MO10.03	8	123207	DO02.10	8400	DO02.10	18
A	6	4	6822/1091	SCHWABBACH	267	D	47557	DO17.04	3175	MI28.05	19	44154	DO02.10	3494	MO21.04	18	81636	DO17.04	5649	DO02.10	18
A	7	4	7526/1061	LANGENAU	243	D	33473	DO02.10	3047	MO21.04	12	32050	SO03.08	2938	SA02.08	11	62129	SO22.06	5365	SA15.02	12
A	8	4	7018/1077	PFORZHEIM-OST	325		47568	MI18.06	3447	SO03.08	19	46944	FR15.08	3444	FR03.10	11	93675	DO02.10	6623	FR03.10	11
A	8	8	7220/1073	STUTTGART-VAIH.	31	L						82174	FR17.10	6151	MO21.04	16	173748	MI18.06	11469	MO06.10	8
A	8	6	7323/1077	AICHELBERG	355		50775	FR01.08	3984	FR26.12	11	49104	SA08.03	3689	SO01.06	20	93542	FR01.08	7031	SA08.03	11
A	81	4	6722/1084	NEUENSTADT	361		30247	DO02.10	2635	MI28.05	18	25095	MO21.04	2591	MO21.04	19	53109	DO02.10	4243	DO02.10	17
A	81	6	7021/1086	PLEIDELSHEIM	30	D						60477	DI22.04	5362	MO21.04	19	119790	FR18.07	9063	FR10.10	18
A	81	6	7220/1011	BÖBLINGEN	363		77309	MI28.05	6022	MI14.05	18	74595	FR12.12	6145	DI11.03	9	150701	MI28.05	11487	MI12.11	8
A	81	4	7518/1028	HORB	359		40831	SO22.06	3448	SO22.06	19	34931	DO02.10	3555	FR18.04	11	68896	SO22.06	5662	MO21.04	18
A	81	4	8118/1036	GEISINGEN	365		35346	SO10.08	3426	SO22.06	19	28995	SA09.08	2992	FR18.04	12	56017	SO10.08	4812	SO22.06	19
A	96	4	8126/1001	LEUTKIRCH-WEST	338		24125	SO22.06	1977	MO21.04	18	22398	FR06.06	1934	FR06.06	17	43028	SO17.08	3412	MO21.04	18
A	98	4	8119/1040	STOCKACH	305		14723	SA02.08	1408	SA02.08	12	18361	SO22.06	1754	SO22.06	19	30705	SO22.06	2531	SO21.09	18
A	656	4	6517/1009	MANNHEIM-SECKENH.	329		39835	MI30.04	3742	DI18.03	18	39276	MI30.04	3636	DI06.05	8	79111	MI30.04	6576	DI18.03	18

Auswertung : BAS, Büro für angewandte Statistik, Prämienstrasse 19, 52076 Aachen

Erläuterungen: Richtung 1: Nach Norden/Osten Richtung 2: Nach Süden/Westen
Q-MAX : Höchste registrierte tägliche Verkehrsstärke im Auswertemonat.
q-MAX : Höchste registrierte stündliche Verkehrsstärke im Auswertemonat.

**Automatische Strassenverkehrszählungen in Baden-Württemberg
Bundesstrassen (49 Zählstellen)
Durchschnittliche tägliche Verkehrsstärken im Gesamtquerschnitt**

JANUAR - DEZEMBER 2003

Strasse NR	FS	Zählstelle Nummer	Name	GT	A U S F.	KFZ Alle Tage		KFZ Werktage		KFZ Alle Tage		SV Alle Tage		SV Werktage		Anteil MO-FR
						DTV MO - SO	Veränder. 03/02	DTV MO - FR	Veränder. 03/02	DTV SO+F	Veränder. 03/02	DTV MO - SO	Veränder. 03/02	DTV MO - FR		
B 3	2	6518/1100	HEIDELBERG 1	303		14111	0.6 %	15330	0.6 %	10606	-0.2 %	283	-7.6 %	383	2.5 %	
B 3	2	6916/1100	KARLSRUHE 2	334	N	14255	-2.9 %	15873	-2.9 %	9637	-4.0 %	638	(-18.7) %	835	5.3 %	
B 10	2	7019/1108	VAIHINGEN (ENZ)	55	A	13153	0.5 %	14362	-0.1 %	10195	3.2 %	2239	2.3 %	3098	21.6 %	
B 10	4	7120/1100	STUTTGART-ZUFFENH.	365		70325	0.9 %	78815	1.1 %	47261	-1.1 %	5519	-2.2 %	7560	9.6 %	
B 10	4	7222/1100	PLOCHINGEN	259		70244	-0.3 %	78926	-0.1 %	45088	-1.9 %	4635	-4.8 %	6340	8.0 %	
B 10	4	7323/1100	GÖPPINGEN	0	C	30891	1.3 %	34479	1.5 %	19725	-0.5 %	2372	-1.9 %	3272	9.5 %	
B 14	2	7022/1100	STRÜMPFELBACH	352		18254	0.2 %	19461	0.4 %	14367	-1.3 %	1252	-1.6 %	1722	8.9 %	
B 19	2	6724/1104	KÜNZELSAU	364		17997	-1.0 %	20551	-0.9 %	10535	-3.7 %	925	-1.4 %	1263	6.1 %	
B 27	2	6323/1101	TAUBERBISCHOFSSHEIM	365		7646	-1.1 %	8426	-0.9 %	5751	-2.4 %	704	-1.2 %	962	11.4 %	
B 27	2	6521/1100	RITTERSBACH	365	N	6326	0.0 %	7002	0.0 %	4488	-1.7 %	856	(-21.0) %	1107	15.8 %	
B 27	2	6821/1102	NECKARSULM 2	365	N	34048	2.8 %	37721	2.9 %	22497	0.7 %	2000	(-29.5) %	2736	7.3 %	
B 27	8	7121/1109	KORNWESTHEIM	335		42589	-0.8 %	47659	-0.7 %	28083	-1.8 %	2504	-2.0 %	3446	7.2 %	
B 27	4	7220/1103	ECHTERDINGEN 2	0	C	73163	1.6 %	80026	0.8 %	53916	4.2 %	1814	-6.7 %	2386	3.0 %	
B 27	2	7520/1101	TÜBINGEN-SÜD	358		29512	-1.0 %	32019	-0.9 %	22598	-2.2 %	1943	-5.6 %	2649	8.3 %	
B 27	2	7817/1102	ROTTWEIL	365		13648	-4.6 %	14975	-5.0 %	9263	-5.7 %	1066	-15.8 %	1462	9.8 %	
B 27	3	8117/1100	NEUHAUS	300		3323	5.1 %	3245	4.6 %	3571	5.4 %	410	-0.4 %	539	16.6 %	
B 27	2	8317/1101	LOTTSTETTEN	293		6922	2.4 %	7599	2.9 %	4603	-2.3 %	475	-6.6 %	674	8.9 %	
B 27	2	8317/1102	JESTETTEN	204		8179	0.6 %	8847	0.9 %	6003	-2.7 %	221	-9.5 %	304	3.4 %	
B 28	4	7412/1100	KEHL-EUROPABRÜCKE	185	C	30042	0.2 %	31669	-0.4 %	21870	-0.6 %	2245	-14.5 %	2951	9.3 %	
B 29	4	7122/1107	GRUNBACH	365		48380	0.7 %	53988	0.7 %	32752	-0.5 %	2932	1.6 %	4071	7.5 %	
B 29n	2	7126/1108	AALEN-WESTUMGEHUNG	364		19128	-1.1 %	21041	-1.0 %	13506	-3.2 %	1851	6.2 %	2522	12.0 %	
B 31	2	7911/1100	BREISACH	365		15171	8.4 %	15922	7.8 %	11833	6.0 %	666	2.8 %	905	5.7 %	
B 31	2	8014/1101	HINTERZARTEN	365		19709	10.3 %	19529	10.2 %	20517	10.2 %	2060	10.8 %	2752	14.1 %	
B 31	2	8321/1101	HARLACHEN	345	L	18629	5.6 %	18764	5.7 %	18278	5.3 %	1522	-3.6 %	1999	10.7 %	
B 32	2	7821/1104	SIGMARINGEN	348		11010	-0.8 %	11491	-0.6 %	10228	-1.7 %	2054	-1.4 %	2581	22.5 %	
B 33	2	7715/1100	GUTACH	364		10543	-2.3 %	10850	-3.1 %	10044	-0.8 %	1003	-0.1 %	1357	12.5 %	
B 33	2	8220/1112	RADOLFFZELL 2	365		21095	-1.5 %	22027	-1.6 %	18776	-0.9 %	1665	-3.8 %	2274	10.3 %	
B 33	2	8321/1102	KN-KREUZLINGER TOR	365		27128	-2.6 %	28888	-2.6 %	22346	-3.3 %	1895	-3.6 %	2557	8.9 %	
B 33n	4	8320/1101	KN-TÄGERMOOS/GZA	365		11044	17.3 %	11350	18.4 %	8936	14.0 %	738	-1.0 %	1020	9.0 %	
B 34	3	8218/1108	BIETINGEN	100	A	11279	-0.7 %	11648	-0.7 %	9636	-1.2 %	968	5.2 %	1310	11.2 %	
B 34	2	8315/1101	WALDSHUT-RHEINBR.	360		10121	4.8 %	10896	4.3 %	7333	4.3 %	276	2.7 %	363	3.3 %	
B 34	2	8316/1102	ERZINGEN	248		3906	1.2 %	4011	0.9 %	3513	0.1 %	94	-4.0 %	124	3.1 %	
B 34	4	8411/1104	GRENZACHERHORN	340		8789	9.7 %	9907	10.0 %	5485	2.2 %	221	22.9 %	309	3.1 %	
B 34	2	8414/1102	BAD SÄCKINGEN 1	17	C	15961	0.4 %	17450	-0.2 %	11135	4.6 %	1391	6.0 %	1927	11.0 %	
B 36	2	7115/1105	RASTATT	336	N	15180	1.2 %	16932	1.4 %	9434	-1.5 %	733	(-16.1) %	957	5.7 %	
B 290	2	6424/1100	BAD MERGENTHEIM 2	361	N	13201	-0.9 %	14598	-0.4 %	9445	-4.5 %	947	(-21.1) %	1248	8.5 %	
B 292	2	6521/1103	AUERBACH	365	N	4758	3.9 %	5230	3.9 %	3405	3.3 %	290	3.4 %	383	7.3 %	
B 293	2	6820/1104	SCHWAIGERN	253	N	10011	0.7 %	11107	0.9 %	6678	-2.0 %	686	3.2 %	939	8.5 %	
B 294	2	7616/1100	ALPIRSBACH	364		4981	-1.6 %	5258	-1.4 %	4409	-2.8 %	531	4.9 %	722	13.7 %	
B 294	2	7913/1106	WALDKIRCH 2	365		18682	-2.5 %	20472	-2.8 %	13459	-2.3 %	960	-3.8 %	1314	6.4 %	
B 311	2	7822/1107	ERTINGEN 2	347		8596	5.9 %	8810	6.3 %	8283	5.3 %	1282	3.8 %	1752	19.9 %	
B 317	2	8213/1100	SCHÖNAU	364		8807	2.1 %	9196	1.0 %	8041	5.3 %	559	2.7 %	763	8.3 %	
B 317	2	8411/1101	WEIL-FRIEDLINGEN	311		12500	5.4 %	14207	5.8 %	5975	4.0 %	330	9.7 %	443	3.1 %	
B 317	2	8411/1108	LÖRRACH-STETTEN	365		16623	3.2 %	18083	2.9 %	11220	3.2 %	268	-1.3 %	344	1.9 %	
B 378	2	8111/1102	NEUENBURG-RHEINBR.	323		8914	9.2 %	9755	7.8 %	5907	11.2 %	498	-8.3 %	655	6.7 %	
B 462	2	7216/1100	WEISENBACH	365		10955	-0.3 %	11544	-1.2 %	9527	2.4 %	790	-4.6 %	1075	9.3 %	
B 500	2	7114/1102	IFFEZEHEIM-RHEINBR.	173	A	14389	-0.6 %	15831	-0.9 %	9960	-4.0 %	1846	-4.6 %	2474	15.6 %	
B 518	2	8413/1106	BAD SÄCKINGEN 3	326		9264	6.7 %	10417	6.5 %	5264	5.6 %	478	10.1 %	685	6.6 %	
B 532	2	8411/1109	WEIL-PALMRÄINBR.	355		17952	7.4 %	20516	7.0 %	9479	5.2 %	742	-2.9 %	1015	4.9 %	

Automatische Strassenverkehrszählungen in Baden-Württemberg
Bundesstrassen
Durchschnittliche tägliche Verkehrsstärken je Richtung und für Lärmberechnungen massgebende Verkehrsstärken Tag/Nacht (GQ)
JANUAR - DEZEMBER 2003

Strasse NR	FS	Zählstelle Nummer	Name	GT	A U S F.	RICHTUNG 1					RICHTUNG 2					TAG Mt	SV ANT [%] pt	NACHT Mn	SV ANT [%] pn
						KFZ MO-SO	KFZ SO+F	KFZ MO-FR	SV MO-FR	ANT SV % MO-FR	KFZ MO-SO	KFZ SO+F	KFZ MO-FR	SV MO-FR	ANT SV % MO-FR				
B 3	2	6518/1100	HEIDELBERG 1	303		7025	5314	7633	191	2.5	7086	5292	7697	191	2.5	826	2.1	139	1.3
B 3	2	6916/1100	KARLSRUHE 2	334	N	7037	4797	7823	524	6.7	7219	4839	8049	311	3.9	816	4.3	136	3.9
B 10	2	7019/1108	VAIHINGEN (ENZ)	55	A	6598	4866	7262	1554	21.4	6554	5328	7100	1544	21.8	731	16.3	170	17.8
B 10	4	7120/1100	STUTTGART-ZUFFENH.	365		35019	23841	39215	3812	9.7	35306	23420	39599	3748	9.5	3917	7.5	957	10.8
B 10	4	7222/1100	PLOCHINGEN	259		35372	22451	39796	3122	7.8	34872	22638	39130	3218	8.2	4007	6.5	999	7.6
B 10	4	7323/1100	GÖPPINGEN	0	C	16002	10376	17929	1668	9.3	14889	9349	16551	1605	9.7				
B 14	2	7022/1100	STRÜMPFELBACH	352		8974	6948	9580	872	9.1	9280	7419	9881	851	8.6	1035	7.0	209	5.5
B 19	2	6724/1104	KÜNZELSAU	364		8992	5265	10264	661	6.4	9005	5270	10287	603	5.9	1048	5.2	156	4.5
B 27	2	6323/1101	TAUBERBISCHOFSSHEIM	365		3861	2825	4275	487	11.4	3785	2926	4151	475	11.4	442	9.1	72	11.3
B 27	2	6521/1100	RIITTERSBACH	365	N	3177	2212	3524	580	16.5	3149	2276	3478	527	15.2	365	13.1	62	19.7
B 27	2	6821/1102	NECKARSULM 2	365	N	16510	11197	18259	1350	7.4	17538	11300	19462	1386	7.1	1899	5.9	457	5.8
B 27	8	7121/1109	KORNWESTHEIM	335		21685	14263	24365	1766	7.2	20904	13819	23294	1679	7.2	2475	6.1	625	7.8
B 27	4	7220/1103	ECHTERDINGEN 2	0	C	36320	26317	39770	1211	3.0	36843	27600	40256	1175	2.9				
B 27	2	7520/1101	TÜBINGEN-SÜD	358		14797	11550	15994	1318	8.2	14715	11048	16025	1331	8.3	1669	6.5	351	7.5
B 27	2	7817/1102	ROTTWEIL	365		6873	4687	7541	763	10.1	6775	4576	7434	699	9.4	787	7.9	132	7.2
B 27	3	8117/1100	NEUHAUS	300		1748	1891	1682	248	14.7	1575	1679	1563	292	18.7	192	12.4	30	17.7
B 27	2	8317/1101	LOTTSTETTEN	293		3527	2351	3858	329	8.5	3395	2252	3741	345	9.2	411	7.8	73	2.0
B 27	2	8317/1102	JESTETTEN	204		3996	2919	4334	158	3.7	4183	3083	4513	146	3.2	484	2.8	88	1.3
B 28	4	7412/1100	KEHL-EUROPABRÜCKE	185	C	14883	10709	15712	1361	8.7	15159	11160	15957	1590	10.0	1607	6.9	362	8.0
B 29	4	7122/1107	GRUNBACH	365		24310	16708	27089	2086	7.7	24070	16043	26899	1985	7.4	2734	6.0	580	7.0
B 29n	2	7126/1108	AALEN-WESTUMGEHUNG	364		9548	6471	10549	1208	11.5	9580	7035	10491	1314	12.5	1092	9.2	208	14.1
B 31	2	7911/1100	BREISACH	365		7551	5924	7929	445	5.6	7620	5910	7993	460	5.8	888	4.4	128	4.3
B 31	2	8014/1101	HINTERZARTEN	365		9773	10066	9683	1364	14.1	9936	10451	9845	1389	14.1	1150	9.6	163	22.2
B 31	2	8321/1101	HARLACHEN	345	L	9371	9507	9370	1007	10.7	9258	8771	9394	992	10.6	1083	8.2	173	6.7
B 32	2	7821/1104	SIGMARINGEN	348		5373	5358	5790	1250	21.6	5437	4870	5701	1331	23.3	641	18.2	99	23.8
B 33	2	7715/1100	GUTACH	364		5283	5085	5432	684	12.6	5259	4959	5418	673	12.4	620	9.1	97	15.1
B 33	2	8220/1112	RADOLFZELL 2	365		10681	9613	11155	1153	10.3	10414	9163	10872	1121	10.3	1216	7.9	205	7.3
B 33	2	8321/1102	KN-KREUZLINGER TOR	365		13649	11343	14533	1303	9.0	13479	11003	14355	1254	8.7	1559	7.1	272	6.2
B 33n	4	8320/1101	KN-TÄGERMOOS/GZA	365		5364	4335	5513	525	9.5	5681	4601	5837	495	8.5	650	7.1	93	3.4
B 34	3	8218/1108	BIETINGEN	100	A	5579	4644	5756	661	11.5	5699	4991	5893	649	11.0	639	8.4	112	7.6
B 34	2	8315/1101	WALDSHUT-RHEINBR.	360		4987	3486	5374	166	3.1	5134	3848	5522	197	3.6	599	2.8	79	2.7
B 34	2	8316/1102	ERZINGEN	248		1981	1792	2025	52	2.6	1926	1720	1986	72	3.6	230	2.3	21	3.7
B 34	4	8411/1104	GRENZACHERHORN	340		4509	2801	5096	153	3.0	4281	2684	4811	156	3.2	517	2.8	96	0.7
B 34	2	8414/1102	BAD SÄCKINGEN 1	17	C	7980	5347	8790	921	10.5	7981	5788	8661	1006	11.6	808	6.8	145	6.4
B 36	2	7115/1105	RASTATT	336	N	7466	4681	8322	528	6.4	7714	4753	8611	429	5.0	893	4.6	157	7.8
B 290	2	6424/1100	BAD MERGENTHEIM 2	361	N	6584	4778	7272	619	8.5	6617	4667	7326	629	8.6	768	7.2	118	6.6
B 292	2	6521/1103	AUERBACH	365	N	2411	1665	2665	200	7.5	2347	1740	2565	182	7.1	276	6.3	45	4.5
B 293	2	6820/1104	SCHWAIGERN	253	N	5017	3254	5591	476	8.5	4994	3423	5516	463	8.4	566	6.6	109	6.8
B 294	2	7616/1100	ALPIRSBACH	364		2486	2241	2620	372	14.2	2495	2168	2638	350	13.3	292	10.4	41	14.7
B 294	2	7913/1106	WALDKIRCH 2	365		9460	6890	10338	645	6.2	9222	6569	10134	669	6.6	1085	5.2	169	4.8
B 311	2	7822/1107	ERTINGEN 2	347		4252	4233	4337	887	20.5	4344	4050	4473	865	19.3	487	14.1	102	20.8
B 317	2	8213/1100	SCHÖNAU	364		4371	3885	4587	400	8.7	4437	4156	4609	363	7.9	518	6.5	68	5.0
B 317	2	8411/1101	WEIL-FRIEDLINGEN	311		6239	2938	7075	214	3.0	6261	3037	7131	229	3.2	785	2.9	90	1.4
B 317	2	8411/1108	LÖRRACH-STETTEN	365		8199	5537	8881	113	1.3	8425	5683	9202	231	2.5	957	1.7	173	0.9
B 378	2	8111/1102	NEUENBURG-RHEINBR.	323		4285	2812	4703	300	6.4	4628	3095	5052	354	7.0	512	5.2	86	9.2
B 462	2	7216/1100	WEISENBACH	365		5448	4798	5741	549	9.6	5507	4728	5803	525	9.0	629	6.8	114	11.5
B 500	2	7114/1102	IFFEZHEIM-RHEINBR.	173	A	7332	5256	8022	1214	15.1	7058	4704	7808	1260	16.1	809	12.4	195	18.2
B 518	2	8413/1106	BAD SÄCKINGEN 3	326		4645	2634	5224	282	5.4	4619	2630	5193	403	7.8	584	6.0	66	2.7
B 532	2	8411/1109	WEIL-PALMRAINBR.	355		9402	4782	10854	401	3.7	8550	4698	9662	615	6.4	1038	4.1	186	4.2

**Automatische Strassenverkehrszählungen in Baden-Württemberg
Bundesstrassen
Maximale Verkehrsstärken je Richtung und für Gesamtquerschnitt**

JANUAR - DEZEMBER 2003

Strasse NR	FS	Zählstelle Nummer	Name	GT	A U S F.	RICHTUNG 1					RICHTUNG 2					GESAMTQUERSCHNITT				
						KFZ Q-MAX	DATUM	KFZ q-MAX	DATUM	UHR- ZEIT	KFZ Q-MAX	DATUM	KFZ q-MAX	DATUM	UHR- ZEIT	KFZ Q-MAX	DATUM	KFZ q-MAX	DATUM	UHR- ZEIT
B 3	2	6518/1100	HEIDELBERG 1	303		8874	FR18.07	1205	FR21.02	19	9242	FR10.10	908	FR10.10	8	17784	FR18.07	1726	FR21.03	17
B 3	2	6916/1100	KARLSRUHE 2	334	N	9183	MI28.05	1083	DO09.10	18	9225	MI18.06	1190	DO09.10	8	18188	MI28.05	1666	DO12.06	18
B 10	2	7019/1108	VAIHINGEN (ENZ)	55	A	9109	MI28.05	760	DI20.05	8	10961	SA01.11	1055	DI04.11	12	17346	MI28.05	1283	MI07.05	18
B 10	4	7120/1100	STUTTGART-ZUFFENH.	365		43460	MO07.07	4214	MI12.11	8	45683	FR18.07	3845	MI25.06	18	87986	FR10.10	7203	MI12.11	8
B 10	4	7222/1100	PLOCHINGEN	259		46328	DO02.10	4278	MI30.04	17	45430	DO02.10	4459	MI29.10	8	91758	DO02.10	6865	DO02.10	17
B 10	4	7323/1100	GÖPPINGEN	0	C	20254	MI02.07	1763	MO12.05	7										
B 14	2	7022/1100	STRÜMPFELBACH	352		11721	DO02.10	948	DO03.04	18	11212	FR27.06	966	SO01.06	18	22789	DO02.10	1692	MI01.10	18
B 19	2	6724/1104	KÜNZELSAU	364		11826	MI28.05	1228	MI28.05	17	12340	DO02.10	1331	DI06.05	8	23831	FR11.07	2176	MI18.06	17
B 27	2	6323/1101	TAUBERBISCHOFHEIM	365		5577	DO02.10	556	SO30.03	15	5432	FR27.06	511	DO15.05	17	10716	FR27.06	952	MI18.06	17
B 27	2	6521/1100	RITTERSBACH	365	N	4278	DO02.10	462	MI30.04	17	4053	FR09.05	422	DO13.11	8	8234	DO02.10	787	MI30.04	17
B 27	2	6821/1102	NECKARSULM 2	365	N	20607	FR27.06	1873	DI23.09	17	22709	FR05.12	2115	DO08.05	8	43221	FR05.12	3275	DO02.10	17
B 27	8	7121/1109	KORNWESTHEIM	335		29294	DO22.05	3174	MI15.10	18	25854	FR16.05	3338	MO17.02	8	53679	MI28.05	4719	MO12.05	8
B 27	4	7220/1103	ECHTERDINGEN 2	0	C															
B 27	2	7520/1101	TÜBINGEN-SÜD	358		18143	FR16.05	1697	MI12.02	8	18656	FR16.05	1676	DO03.04	17	36799	FR16.05	2785	MO12.05	17
B 27	2	7817/1102	ROTTWEIL	365		9151	MI18.06	793	MI18.06	18	8929	FR05.09	950	SO19.01	17	18002	MI18.06	1545	MI18.06	18
B 27	3	8117/1100	NEUHAUS	300		3571	FR03.10	494	FR03.10	19	3299	FR03.10	379	FR03.10	12	6870	FR03.10	648	FR03.10	15
B 27	2	8317/1101	LOTTSTETTEN	293		4879	FR26.09	556	FR26.09	18	4655	FR02.05	491	MI26.03	7	9227	FR26.09	825	FR26.09	18
B 27	2	8317/1102	JESTETTEN	204		5357	FR20.06	519	FR01.08	24	5342	DO02.10	534	FR23.05	18	10665	FR20.06	1018	MO05.05	11
B 28	4	7412/1100	KEHL-EUROPABRÜCKE	185	C	20917	DO08.05	2050	DI30.12	16	21648	DO08.05	2383	DI11.11	19	42565	DO08.05	4113	DI30.12	16
B 29	4	7122/1107	GRUNBACH	365		30014	FR12.12	3214	DO27.03	8	30499	DO02.10	2998	DI11.11	17	60381	FR12.12	4876	MO08.12	17
B 29n	2	7126/1108	AALEN-WESTUMGEHUNG	364		12948	MI28.05	1200	DI04.11	17	11906	FR31.10	1256	MO19.05	8	24657	MI28.05	1928	DI28.10	18
B 31	2	7911/1100	BREISACH	365		10653	DO08.05	1252	FR03.10	19	10879	DO08.05	1328	DI11.11	17	21532	DO08.05	2207	DI11.11	16
B 31	2	8014/1101	HINTERZARTEN	365		14524	SA09.08	1440	SO03.08	11	15496	SO10.08	1448	SO10.08	18	29755	SO22.06	2513	SO21.09	18
B 31	2	8321/1101	HARLACHEN	345	L	14168	SA09.08	1122	SO11.05	18	14155	SA02.08	1048	SO17.08	12	27242	SA09.08	2074	SO17.08	12
B 32	2	7821/1104	SIGMARINGEN	348		8505	SO22.06	1106	SO13.07	19	7266	FR19.09	808	SO22.06	12	15584	SO22.06	1426	SO13.07	19
B 33	2	7715/1100	GUTACH	364		7536	SO22.06	814	MO21.04	15	7013	FR15.08	739	SO23.03	18	13893	FR15.08	1417	MO21.04	15
B 33	2	8220/1112	RADOLFZELL 2	365		19269	SO10.08	1452	SO22.06	18	16471	SA09.08	1462	SA16.08	11	28644	SO10.08	2174	DO17.04	18
B 33	2	8321/1102	KN-KREUZLINGER TOR	365		20192	SO10.08	1552	DO17.04	18	18179	FR08.08	1465	MO17.03	8	34278	FR15.08	2654	DO17.04	18
B 33n	4	8320/1101	KN-TÄGERMOOS/GZA	365		7682	FR30.05	895	FR01.08	12	9294	FR30.05	803	FR01.08	16	16976	FR30.05	1531	FR01.08	12
B 34	3	8218/1108	BIETINGEN	100	A	7979	FR13.06	743	FR13.06	17	7892	FR03.10	651	MO21.04	18	15631	FR03.10	1274	SA08.03	14
B 34	2	8315/1101	WALDSHUT-RHEINBR.	360		6326	FR19.09	738	DI01.04	12	6383	FR30.05	651	MO27.01	7	12441	FR22.08	1310	DI01.04	12
B 34	2	8316/1102	ERZINGEN	248		2642	FR22.08	314	SO12.10	14	2784	FR03.10	374	DI15.04	18	5082	FR22.08	569	DI15.04	18
B 34	4	8411/1104	GRENZACHERHORN	340		5819	FR29.08	732	DI22.04	18	5634	DO28.08	647	MI19.11	8	11399	FR19.12	1015	DI22.04	18
B 34	2	8414/1102	BAD SÄCKINGEN 1	17	C	9862	DO17.04	920	DO11.12	18	10236	DO02.10	894	MO15.12	8	20043	DO17.04	1529	DI16.12	17
B 36	2	7115/1105	RASTATT	336	N	9693	FR09.05	945	MO15.09	18	10908	FR27.06	899	MO16.06	8	20272	FR27.06	1592	MO15.09	18
B 290	2	6424/1100	BAD MERGENTHEIM 2	361	N	8654	FR26.09	1022	SO16.03	18	8659	FR26.09	1001	SO16.03	18	20043	FR26.09	1584	SO16.03	15
B 292	2	6521/1103	AUERBACH	365	N	3490	DO02.10	357	MI18.06	18	2988	MI28.05	324	SO12.10	17	6455	DO02.10	543	MI18.06	18
B 293	2	6820/1104	SCHWAIGERN	253	N	7445	FR27.06	776	DI01.07	8	6638	FR27.06	676	MO30.06	17	14083	FR27.06	1153	DI01.07	17
B 294	2	7616/1100	ALPIRSBACH	364		4150	MO09.06	487	MO09.06	15	3553	MO09.06	403	MO09.06	12	7703	MO09.06	818	MO09.06	15
B 294	2	7913/1106	WALDKIRCH 2	365		11866	FR05.12	1404	MI24.09	18	11726	MI18.06	1574	DI02.12	8	23466	FR05.12	2149	MO10.11	8
B 311	2	7822/1107	ERTINGEN 2	347		7773	SO22.06	755	SO22.06	19	7112	FR20.06	561	SO12.10	18	13040	SO22.06	1120	SO22.06	19
B 317	2	8213/1100	SCHÖNAU	364		6181	FR01.08	661	SO21.09	12	6038	FR01.08	955	SO12.01	17	12219	FR01.08	1159	SO12.01	17
B 317	2	8411/1101	WEIL-FRIEDLINGEN	311		10152	MI28.05	1169	DI20.05	17	8925	FR20.06	693	SA04.10	12	17515	FR20.06	1599	FR06.06	15
B 317	2	8411/1108	LÖRRACH-STETTEN	365		10106	FR17.10	889	MO21.07	19	10273	FR19.12	830	DI18.02	8	20227	FR19.12	1558	DI30.12	15
B 378	2	8111/1102	NEUENBURG-RHEINBR.	323		6496	MO14.07	803	DI11.11	15	7419	MO14.07	1008	DI11.11	18	13915	MO14.07	1344	DI11.11	15
B 462	2	7216/1100	WEISENBACH	365		6674	FR18.07	724	SO09.02	17	7228	DO17.04	719	DO17.04	18	13790	DO17.04	1178	DO17.04	18
B 500	2	7114/1102	IFFEZHEIM-RHEINBR.	173	A	13715	DI11.11	1230	DI08.04	7	12215	DI11.11	1381	DO08.05	18	25930	DI11.11	1865	DO17.04	17
B 518	2	8413/1106	BAD SÄCKINGEN 3	326		6703	FR25.04	795	MI10.09	18	6209	DO18.12	709	DO25.09	8	12512	FR27.06	1228	MI10.09	18
B 532	2	8411/1109	WEIL-PALMRAINBR.	355		12705	FR20.06	1516	DO08.05	8	11210	DO08.05	1294	DO08.05	19	23835	FR20.06	2003	DO08.05	17

Auswertung : BAS, Büro für angewandte Statistik, Prämienstrasse 19, 52076 Aachen

Automatische Strassenverkehrszählungen in Baden-Württemberg
Landesstrassen (35 Zählstellen)
Durchschnittliche tägliche Verkehrsstärken im Gesamtquerschnitt

JANUAR - DEZEMBER 2003

Strasse NR	FS	Zählstelle Nummer	Name	GT	A U S F.	KFZ		KFZ		KFZ		SV		SV					
						Alle Tage		Werktage		Alle Tage		Alle Tage		Werktage		DTV	Veränder.	DTV	Anteil
						DTV	Veränder.	DTV	Veränder.	DTV	Veränder.	DTV	Veränder.	DTV	Veränder.				
MO - SO	03/02	MO - FR	03/02	SO+F	03/02	MO - SO	03/02	MO - FR	03/02	MO - SO	03/02	MO - FR	MO-FR						
L 83	2	7214/1207	BÜHL	360		11414	1.4 %	12689	0.6 %	7785	3.9 %	351	0.1 %	478	3.8 %				
L 87	2	7313/1204	RHEINAU-FREISTETT	139	A	9740	14.3 %	10639	11.9 %	6815	14.2 %	769	5.1 %	1033	9.7 %				
L 98	4	7512/1202	ALTENHEIM-RHEINBR.	365		7691	41.5 %	7976	47.6 %	6330	16.9 %	1047	66.7 %	1431	17.9 %				
L 117	2	7811/1200	SASBACH	365		4407	9.4 %	4631	9.9 %	3685	2.4 %	299	2.8 %	404	8.7 %				
L 123	2	8113/1200	MÜNSTERAL	365		1956	6.2 %	1684	0.0 %	2842	16.7 %	63	6.6 %	80	4.7 %				
L 150	2	8214/1203	ST. BLASIEN	291		3350	0.7 %	3500	0.2 %	2932	1.9 %	137	11.0 %	184	5.3 %				
L 173	2	7915/1201	FURTWANGEN	311		9235	-3.7 %	10106	-4.6 %	6852	-1.8 %	389	-12.2 %	530	5.2 %				
L 186	2	7913/1205	WALDKIRCH 1	365		7104	2.2 %	7805	3.1 %	5114	-2.3 %	269	-2.6 %	365	4.7 %				
L 220	2	8220/1203	LANGENRAIN	298	A	3496	-0.9 %	3478	-2.2 %	3718	1.8 %	74	-1.7 %	97	2.8 %				
L 249	2	7622/1204	WASSERSTETTEN	365		1927	0.0 %	1877	-2.4 %	2245	7.1 %	82	-0.8 %	109	5.8 %				
L 284	2	8023/1203	BAD SCHUSSENRIED	321		4301	0.6 %	4621	1.0 %	3306	-2.6 %	182	-1.2 %	242	5.2 %				
L 318	2	8226/1203	LEUTKIRCH	277		7931	-0.7 %	8323	-1.6 %	7100	3.1 %	603	-0.8 %	811	9.7 %				
L 333	2	8323/1208	WALCHESREUTE	159	C	9947	-4.8 %	11299	-4.2 %	5773	-10.6 %	346	-7.5 %	464	4.1 %				
L 343	2	7218/1202	SCHÖMBERG	278		3305	6.2 %	3406	4.7 %	3154	9.7 %	130	17.0 %	168	4.9 %				
L 360	2	7720/1201	ONSTMETTINGEN	365		10253	-1.0 %	11543	-1.1 %	6300	-1.4 %	353	-6.7 %	485	4.2 %				
L 370	2	7420/1200	TÜBINGEN-WEST	361		24593	-0.6 %	27234	-0.3 %	16011	-2.9 %	1492	-3.1 %	1991	7.3 %				
L 389	2	7519/1205	BODELSHAUSEN	259		4349	-3.5 %	4781	-4.5 %	3216	-1.8 %	281	-18.2 %	387	8.1 %				
L 401	2	7415/1201	MITTELTAL	365		4839	2.5 %	4893	1.1 %	4618	5.6 %	255	-2.0 %	336	6.9 %				
L 518	2	6422/1203	WALLDÜRN	245	D	1605	-5.1 %	1763	-5.4 %	1232	-5.3 %	114	-28.5 %	158	9.0 %				
L 559	2	6917/1201	WEINGARTEN	320		6231	0.4 %	6803	-0.4 %	4651	3.8 %	142	-1.1 %	191	2.8 %				
L 600A	4	6617/1214	HEIDELBERG 2	37	A	31206	-0.5 %	35030	0.2 %	20336	-4.7 %	1081	-3.1 %	1421	4.1 %				
L 722	2	6617/1219	TALHAUS	363		12154	1.9 %	13123	1.6 %	9381	2.0 %	1217	-0.8 %	1652	12.6 %				
L 1020	2	6624/1207	HOLLENBACH	363		1965	-4.3 %	2192	-4.7 %	1496	-3.7 %	138	-13.7 %	191	8.7 %				
L 1040	2	6726/1200	GAGGSTATT	365		2344	-1.6 %	2566	-1.8 %	1827	-3.4 %	225	-6.4 %	310	12.1 %				
L 1060	2	7026/1200	LINDENHOF	348		4851	1.8 %	5351	1.9 %	3558	0.7 %	579	5.3 %	796	14.9 %				
L 1066	2	7023/1203	SULZBACH (MURR)	337		11517	-1.1 %	12362	-1.1 %	9144	-1.4 %	898	1.6 %	1229	9.9 %				
L 1096	2	6721/1217	HEUCHLINGEN	365		8330	0.9 %	9372	0.7 %	5324	0.1 %	305	-2.2 %	412	4.4 %				
L 1100	2	6821/1201	FLEIN	365		11228	-0.7 %	12729	-0.8 %	6078	-3.5 %	368	-1.2 %	459	3.6 %				
L 1115	2	6921/1216	GROSSBOTTWAR	312		10767	0.8 %	11450	1.2 %	9061	-1.5 %	1362	1.0 %	1892	16.5 %				
L 1142	2	7121/1211	HEGNACH	365		15467	-0.9 %	17190	-0.8 %	10128	-3.0 %	1039	-2.7 %	1415	8.2 %				
L 1164	2	7325/1203	WALDHAUSEN	365		2139	1.2 %	2253	1.1 %	1901	1.1 %	126	-4.6 %	169	7.5 %				
L 1177	2	7120/1227	HEIMERDINGEN	362		6200	-4.5 %	7289	-4.8 %	3359	-4.6 %	629	-5.1 %	885	12.1 %				
L 1180	4	7220/1203	SOLITUDE	317		32231	-0.3 %	37193	-0.4 %	20083	-0.7 %	449	-2.1 %	593	1.6 %				
L 1233	2	7525/1211	TOMERDINGEN	365		3186	-2.0 %	3466	-1.8 %	2368	-4.5 %	186	-0.7 %	247	7.1 %				
L 2310	2	6222/1202	ROSENMÜHLE	286		3605	-2.6 %	3909	-2.8 %	2997	-2.1 %	431	-9.8 %	591	15.1 %				

Auswertung : BAS, Büro für angewandte Statistik, Prämienstrasse 19, 52076 Aachen

Landesstrassen

Durchschnittliche tägliche Verkehrsstärken je Richtung und für Lärmberechnungen massgebende Verkehrsstärken Tag/Nacht (GQ)

Strasse NR	FS	Zählstelle Nummer	Name	GT	A U S F.	RICHTUNG 1					RICHTUNG 2					SV		Sv	
						KFZ MO-SO	KFZ SO+F	KFZ MO-FR	SV MO-FR	ANT MO-FR	SV %	KFZ MO-SO	KFZ SO+F	KFZ MO-FR	SV MO-FR	ANT MO-FR	SV [%]	TAG	NACHT
																		Mt	pt
L 83	2	7214/1207	BÜHL	360		5731	3922	6361	241	3.8	5682	3862	6328	238	3.8	676	3.2	104	2.6
L 87	2	7313/1204	RHEINAU-FREISTETT	139	A	4772	3253	5241	526	10.0	4968	3562	5398	508	9.4	516	8.0	99	10.5
L 98	4	7512/1202	ALTENHEIM-RHEINBR.	365		3867	3198	4003	734	18.3	3824	3132	3973	698	17.6	445	13.0	73	21.0
L 117	2	7811/1200	SASBACH	365		2241	1908	2349	220	9.4	2166	1777	2282	184	8.0	260	6.9	39	8.3
L 123	2	8113/1200	MÜNSTERTAL	365		988	1423	850	38	4.5	968	1419	834	42	5.0	106	4.3	8	4.9
L 150	2	8214/1203	ST. BLASIEN	291		1704	1511	1778	93	5.2	1646	1422	1722	91	5.3	202	4.3	18	3.7
L 173	2	7915/1201	FURTWANGEN	311		4596	3401	5032	259	5.1	4640	3451	5075	271	5.3	540	4.3	70	3.9
L 186	2	7913/1205	WALDKIRCH 1	365		3628	2625	3985	189	4.8	3476	2489	3820	176	4.6	423	4.0	59	2.8
L 220	2	8220/1203	LANGENRAIN	298	A	1770	1954	1743	50	2.9	1725	1764	1735	47	2.7	215	2.4	23	2.0
L 249	2	7622/1204	WASSERSTETTEN	365		933	1097	912	52	5.7	994	1148	965	57	5.9	110	5.4	15	4.0
L 284	2	8023/1203	BAD SCHUSSENRIED	321		2223	1738	2383	128	5.4	2078	1568	2238	114	5.1	252	4.2	38	4.8
L 318	2	8226/1203	LEUTKIRCH	277		4020	3794	4180	410	9.8	3911	3306	4143	400	9.7	468	7.4	69	9.0
L 333	2	8323/1208	WALCHESREUTE	159	C	4924	2769	5628	230	4.1	5023	3004	5671	235	4.1	563	3.4	98	2.5
L 343	2	7218/1202	SCHÖMBERG	278		1667	1569	1721	87	5.0	1638	1585	1684	81	4.8	197	4.5	28	3.1
L 360	2	7720/1201	ONSTMETTINGEN	365		5068	3145	5701	245	4.3	5185	3155	5842	240	4.1	608	3.6	89	2.6
L 370	2	7420/1200	TÜBINGEN-WEST	361		12331	8182	13601	1001	7.4	12261	7829	13634	990	7.3	1412	6.1	249	5.7
L 389	2	7519/1205	BODELSHAUSEN	259		2177	1588	2396	198	8.2	2172	1627	2385	189	7.9	252	6.7	43	5.8
L 401	2	7415/1201	MITTELTAL	365		2383	2293	2410	157	6.5	2455	2325	2484	179	7.2	284	5.3	38	5.4
L 518	2	6422/1203	WALLDÜRN	245	D	807	607	888	66	7.5	798	625	875	92	10.5	94	8.0	14	8.6
L 559	2	6917/1201	WEINGARTEN	320		3154	2347	3445	95	2.8	3077	2304	3358	95	2.8	381	2.5	57	2.6
L 600A	4	6617/1214	HEIDELBERG 2	37	A	15787	10193	17759	628	3.5	15419	10143	17271	793	4.6	1820	3.5	290	3.1
L 722	2	6617/1219	TALHAUS	363		5803	4695	6192	789	12.7	6352	4687	6931	863	12.5	696	9.5	130	15.8
L 1020	2	6624/1207	HOLLENBACH	363		980	713	1099	97	8.8	985	782	1093	94	8.6	115	7.6	22	7.2
L 1040	2	6726/1200	GAGGSTATT	365		1190	917	1301	156	12.0	1153	910	1265	154	12.2	137	9.9	23	9.1
L 1060	2	7026/1200	LINDENHOF	348		2424	1766	2675	393	14.7	2426	1792	2676	403	15.1	279	11.6	50	14.7
L 1066	2	7023/1203	SULZBACH (MURR)	337		5742	4509	6172	619	10.0	5775	4634	6190	611	9.9	655	7.9	128	6.2
L 1096	2	6721/1217	HEUHLINGEN	365		4210	2742	4714	214	4.5	4119	2582	4658	198	4.2	471	3.9	110	2.4
L 1100	2	6821/1201	FLEIN	365		5611	3001	6376	247	3.9	5616	3077	6354	212	3.3	655	3.3	93	2.7
L 1115	2	6921/1216	GROSSBOTTWAR	312		5445	4561	5797	999	17.2	5322	4500	5653	893	15.8	607	12.3	113	16.4
L 1142	2	7121/1211	HEGNACH	365		7217	4812	7994	632	7.9	8250	5316	9197	783	8.5	883	6.7	168	7.4
L 1164	2	7325/1203	WALDHAUSEN	365		1067	961	1120	78	7.0	1072	939	1134	91	8.0	125	6.2	22	5.4
L 1177	2	7120/1227	HEIMERDINGEN	362		3087	1657	3632	448	12.3	3114	1703	3657	436	11.9	364	10.5	55	6.6
L 1180	4	7220/1203	SOLITUDE	317		16577	10575	19078	336	1.8	15654	9508	18115	257	1.4	1876	1.4	305	1.2
L 1233	2	7525/1211	TOMERDINGEN	365		1606	1066	1770	126	7.1	1580	1302	1696	121	7.2	192	6.3	24	4.3
L 2310	2	6222/1202	ROSENMÜHLE	286		1779	1469	1933	285	14.7	1826	1528	1976	306	15.5	214	12.0	43	11.5

Automatische Strassenverkehrszählungen in Baden-Württemberg
Landesstrassen
Maximale Verkehrsstärken je Richtung und für Gesamtquerschnitt

JANUAR - DEZEMBER 2003

Strasse NR	FS	Zählstelle Nummer	Name	GT	A U S F.	RICHTUNG 1					RICHTUNG 2					GESAMTQUERSCHNITT				
						KFZ Q-MAX	KFZ DATUM	KFZ q-MAX	KFZ DATUM	UHR- ZEIT	KFZ Q-MAX	KFZ DATUM	KFZ q-MAX	KFZ DATUM	UHR- ZEIT	KFZ Q-MAX	KFZ DATUM	KFZ q-MAX	KFZ DATUM	UHR- ZEIT
L 83	2	7214/1207	BÜHL	360		7342	FR07.02	805	MI12.02	18	7253	DO02.10	935	MO03.03	18	14537	FR14.02	1343	DI11.02	18
L 87	2	7313/1204	RHEINAU-FREISTETT	139	A	10575	SA08.11	769	DI13.05	7	9926	DI11.11	1050	DO08.05	18	19863	SA08.11	1297	DO17.04	17
L 98	4	7512/1202	ALTENHEIM-RHEINBR.	365		10343	SA08.11	1217	SA08.11	15	8493	SA25.10	1429	DI11.11	18	18803	SA08.11	2133	SA08.11	16
L 117	2	7811/1200	SASBACH	365		3425	DO08.05	454	DO19.06	18	3486	DO08.05	545	DI11.11	18	6911	DO08.05	655	DO08.05	18
L 123	2	8113/1200	MÜNSTERTAL	365		2433	SO23.02	455	SO12.01	13	2527	SO12.01	600	SO12.01	17	4956	SO12.01	710	SO12.01	15
L 150	2	8214/1203	ST. BLASIEN	291		2378	FR01.08	356	SO09.02	17	2561	SO21.09	279	FR08.08	18	4630	SO21.09	476	SO09.02	17
L 173	2	7915/1201	FURTWANGEN	311		6786	SA23.08	675	DI17.06	17	7393	SA23.08	725	SA23.08	11	14179	SA23.08	1180	SA23.08	17
L 186	2	7913/1205	WALDKIRCH 1	365		5057	SA14.06	578	SA14.06	16	5549	SA14.06	640	SA14.06	12	10606	SA14.06	1038	SA14.06	16
L 220	2	8220/1203	LANGENRAIN	298	A	3852	SO10.08	689	SA09.08	24	3036	SA16.08	362	SO22.06	12	6233	SO10.08	710	SA09.08	24
L 249	2	7622/1204	WASSERSTETTEN	365		2268	SO21.09	572	SO02.03	16	2073	SO24.08	433	SO02.03	13	4300	SO21.09	621	SO02.03	16
L 284	2	8023/1203	BAD SCHUSSENRIED	321		2912	SO17.08	274	SO28.09	15	2779	SA16.08	328	SO02.03	14	5601	MI30.04	494	FR09.05	16
L 318	2	8226/1203	LEUTKIRCH	277		5654	SO21.09	856	SO21.09	18	5131	FR18.07	597	DI04.03	14	10222	SO21.09	1079	SO21.09	18
L 333	2	8323/1208	WALCHESREUTE	159	C	7065	FR27.06	762	MI30.04	18	7200	MI18.06	717	SA26.04	10	14177	MI28.05	1227	MI23.04	18
L 343	2	7218/1202	SCHÖMBERG	278		2270	FR18.07	271	SO13.04	17	2136	FR19.09	243	SO12.10	15	4375	FR18.07	437	DO02.10	16
L 360	2	7720/1201	ONSTMETTINGEN	365		6704	FR18.07	705	FR04.07	13	6922	FR11.07	650	SO09.11	15	13579	FR11.07	1179	FR04.07	13
L 370	2	7420/1200	TÜBINGEN-WEST	361		15898	DI08.07	1561	MO24.03	8	15474	FR04.07	1517	MO17.11	18	31370	DI08.07	2442	FR05.12	17
L 389	2	7519/1205	BODELSHAUSEN	259		3037	FR11.07	333	MI06.08	17	2994	DO17.04	310	SA06.12	16	6004	MI30.04	535	DO10.07	18
L 401	2	7415/1201	MITTALTAL	365		3644	SO10.08	571	SA09.08	24	4563	SA09.08	649	SA09.08	21	8075	SA09.08	768	SA09.08	21
L 518	2	6422/1203	WALLDÜRN	245	D	1127	MI28.05	144	MO21.04	18	1118	FR11.07	126	MO21.04	15	2216	FR11.07	233	DO29.05	15
L 559	2	6917/1201	WEINGARTEN	320		4243	DI15.07	525	MO24.11	8	4846	FR04.07	589	DO09.10	18	8673	FR04.07	842	FR04.07	17
L 600A	4	6617/1214	HEIDELBERG 2	37	A	20294	MI18.06	2046	MI19.03	8	20101	MI18.06	1952	DI18.03	17	40394	MI18.06	3074	DI18.03	17
L 722	2	6617/1219	TALHAUS	363		9486	SO22.06	1233	SO22.06	16	9911	FR01.08	1164	SO05.10	17	18751	FR01.08	1920	SO05.10	17
L 1020	2	6624/1207	HOLLENBACH	363		1361	MI28.05	197	DI25.03	17	1368	FR06.06	182	MO05.05	8	2723	FR06.06	286	DO24.04	17
L 1040	2	6726/1200	GAGGSTATT	365		3787	SO12.10	602	SO12.10	11	3467	SO12.10	497	SO12.10	18	7254	SO12.10	787	SO12.10	15
L 1060	2	7026/1200	LINDENHOF	348		3448	MI28.05	354	MI18.06	17	3382	MI30.04	283	MI30.04	18	6739	MI28.05	619	MI30.04	17
L 1066	2	7023/1203	SULZBACH (MURR)	337		7387	FR18.07	657	DI04.03	16	7174	FR18.07	732	DI04.03	14	14561	FR18.07	1151	SO21.09	18
L 1096	2	6721/1217	HEUHLINGEN	365		5486	FR27.06	639	DI28.10	18	5295	DO17.04	672	MO13.10	8	10750	DO17.04	878	FR23.05	16
L 1100	2	6821/1201	FLEIN	365		7589	FR09.05	869	DI07.10	8	7356	FR11.04	732	MI30.04	18	14769	FR09.05	1271	MI30.04	18
L 1115	2	6921/1216	GROSSBOTTWAR	312		7005	MI30.04	625	MI05.11	18	6961	MI30.04	722	MI29.10	8	13967	MI30.04	1052	SO21.09	19
L 1142	2	7121/1211	HEGNACH	365		9121	FR31.10	778	DI14.10	18	10428	FR27.06	993	DI28.10	8	19450	FR14.11	1584	DI28.10	8
L 1164	2	7325/1203	WALDHAUSEN	365		1602	SO21.09	195	SO21.09	15	1637	SO13.04	378	SO22.06	14	3200	SO13.04	442	SO22.06	14
L 1177	2	7120/1227	HEIMERDINGEN	362		4298	FR04.07	462	DO30.10	8	4252	DI01.04	481	MI07.05	18	8534	FR04.07	803	MI07.05	18
L 1180	4	7220/1203	SOLITUDE	317		24881	FR11.07	2741	MI26.02	18	21297	MI07.05	2920	MO12.05	8	44475	FR11.07	4315	MI18.06	18
L 1233	2	7525/1211	TOMERDINGEN	365		5615	DO16.10	949	DO28.08	12	3814	DO06.11	653	DO06.11	18	8928	DO16.10	1086	DO28.08	12
L 2310	2	6222/1202	ROSENMÜHLE	286		2686	SO31.08	321	SO31.08	18	2688	DO04.09	318	SO31.08	15	5277	FR05.09	560	SO31.08	16

Auswertung : BAS, Büro für angewandte Statistik, Prämienstrasse 19, 52076 Aachen