

Automatische Straßenverkehrszählungen in Baden-Württemberg

Ergebnisse Jahr 2023

Durchschnittliche tägliche Verkehrsstärken je Monat 2019 bis 2023

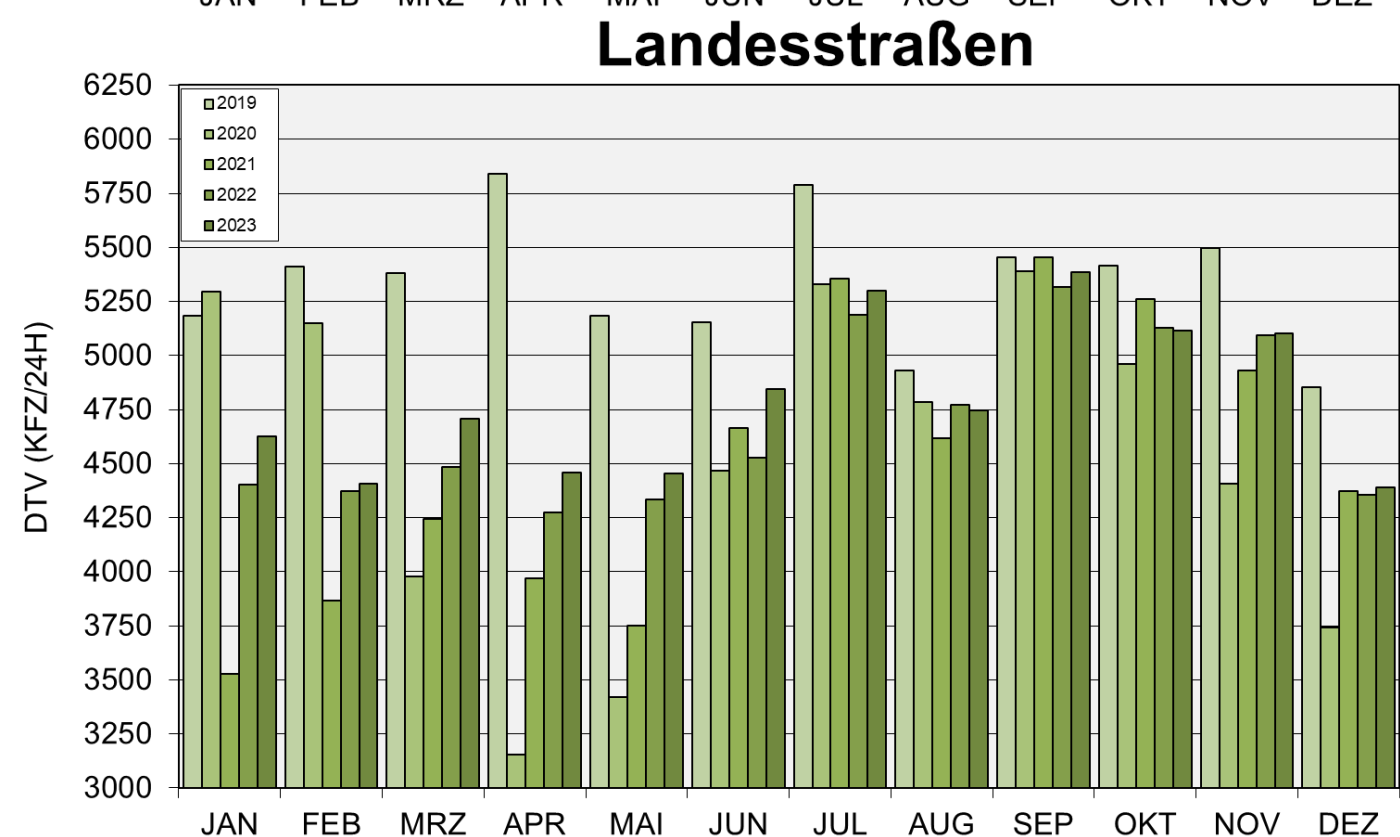
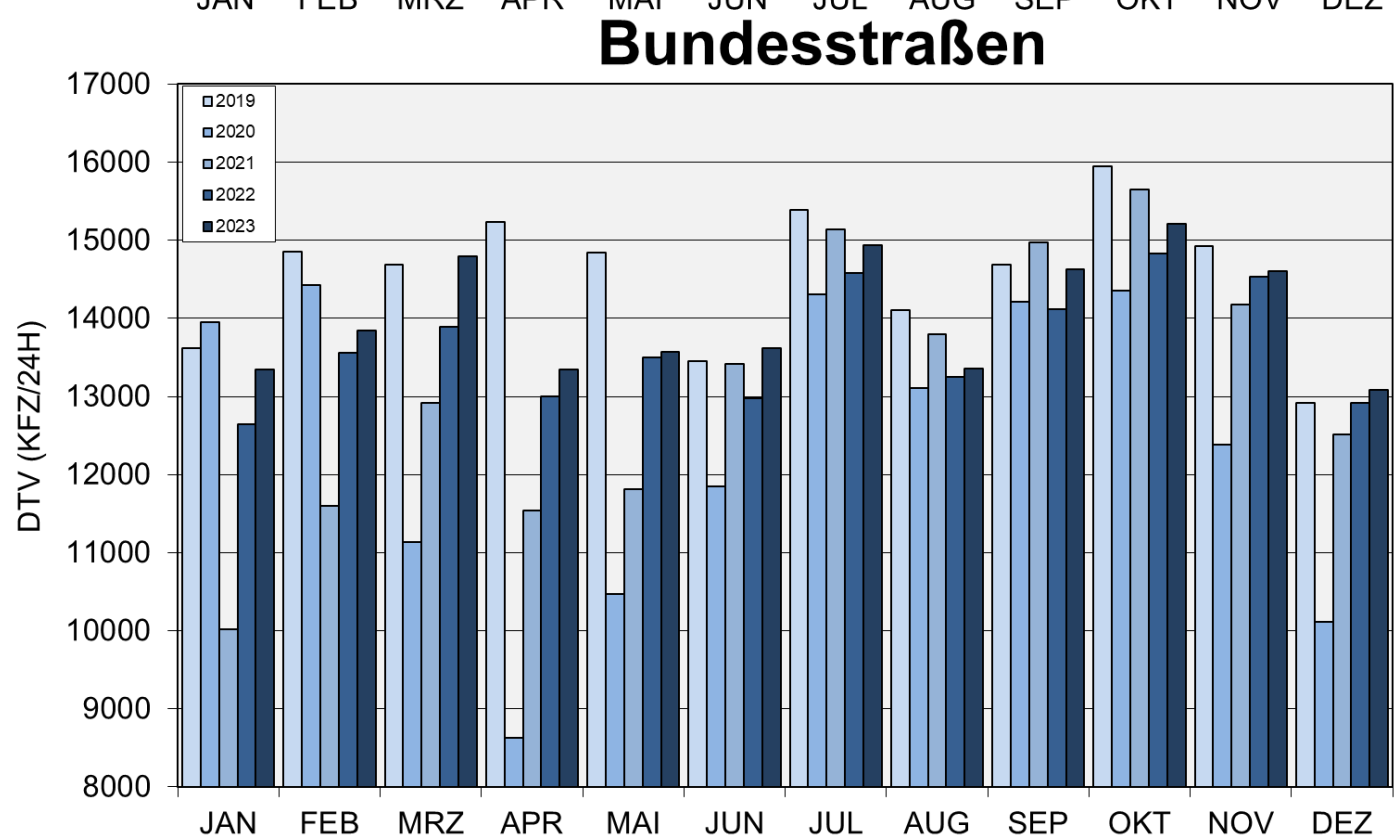
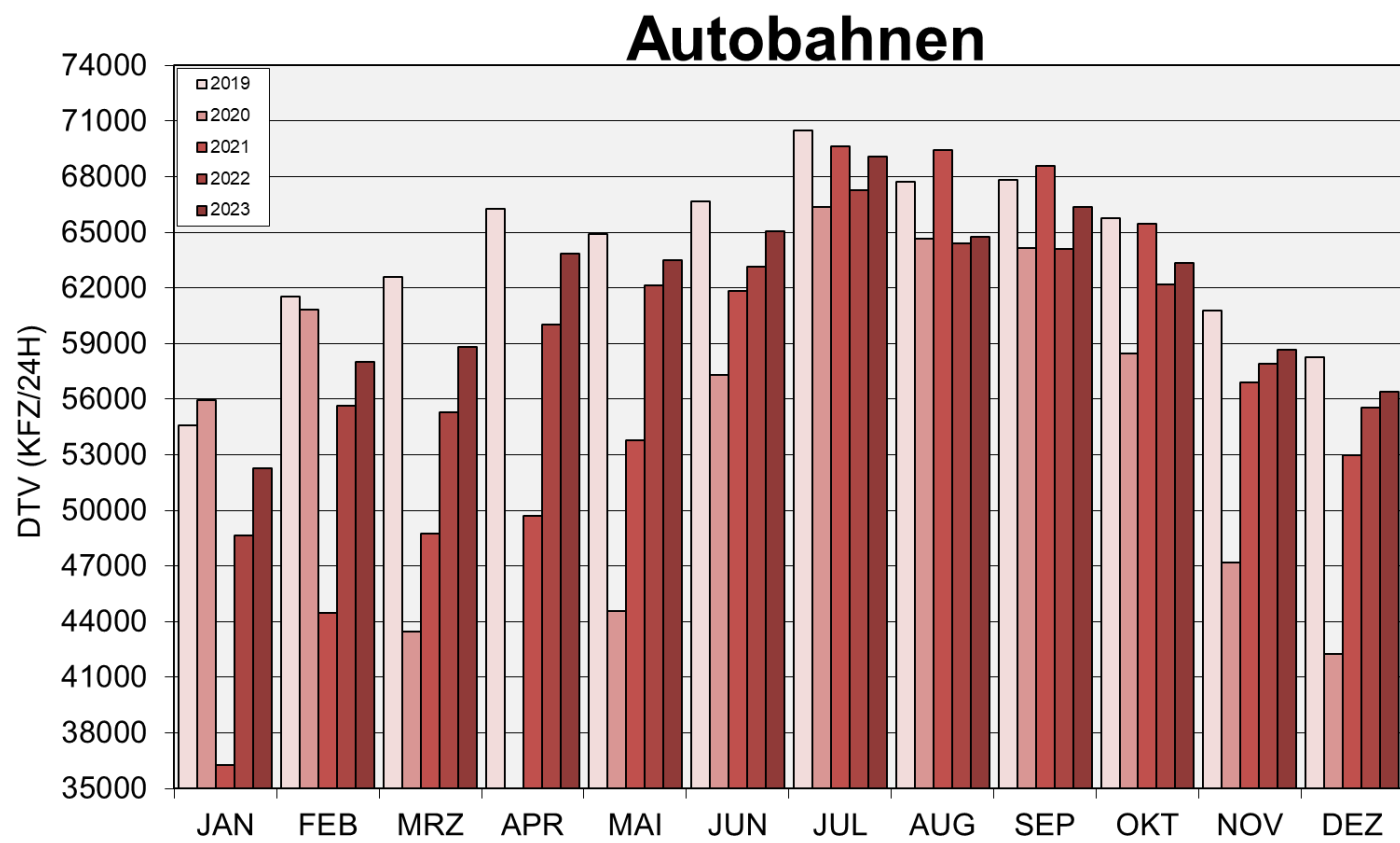

Automatische Straßenverkehrszählungen in Baden-Württemberg

Ergebnisse Januar-Dezember 2023

Entwicklung des Kfz- und Schwerverkehrs (SV) auf A u ß e r o r t s s t r a ß e n

Januar-Dezember 2023/2022

Straßenklasse	Anzahl Zählstellen*	Alle Tage (Mo-So)	Werktage (Mo-Fr)		Sonn- und Feiertage (So+F)
		Kfz	Kfz	SV	Kfz
Autobahnen	77	3,2 %	3,2 %	-1,9 %	2,7 %
Bundesstraßen	62	2,8 %	2,8 %	-3,0 %	2,3 %
Landesstraßen	46	2,3 %	2,6 %	-0,4 %	0,2 %

Entwicklung des Kfz-Verkehrs auf A u t o b a h n e n

Januar-Dezember 2023/2022

Autobahn	Anzahl Zählstellen*	Alle Tage (Mo-So)	Werktage (Mo-Fr)	Sonn- und Feiertage (So+F)
A 5	21	1,2 %	0,9 %	1,9 %
A 6	12	4,7 %	4,9 %	3,7 %
A 7	1	6,0 %	5,6 %	6,3 %
A 8	14	4,4 %	4,4 %	3,9 %
A 81	18	3,8 %	3,7 %	3,4 %

* Zählstellenauswahl für Entwicklungsbetrachtungen

Herausgeber: MINISTERIUM FÜR VERKEHR BADEN-WÜRTTEMBERG
Bearbeitung: AVISO GmbH, Aachen

Jahresentwicklung 2023/2022

Kfz-Verkehr

Für das Gesamtnetz der Autobahnen sowie für das übrige von Verkehrsverlagerungen weitgehend unbeeinflusste Netz (außerorts) wurden die folgenden durchschnittlichen täglichen Verkehrsstärken (DTV) 2023 berechnet:

Str.Kl.	DTV-Werte		
	2023* [Kfz/24h]	2022* [Kfz/24h]	2021(SVZ) [Kfz/24h]
BAB	61683	59770	56550
B	14033	13650	13138
L	4796	4688	4504

* alle DTV-Werte auf die Ergebnisse der SVZ 2021 abgeglichen

Auf den **Autobahnen** nahm der DTV-Wert, gegenüber 2022 um 3,2 % zu auf 61.683 Kfz/24h. An den Werktagen Mo-Fr wurde eine Verkehrszunahme um 3,2 % registriert. An den Sonn- und Feiertagen wurde eine Zunahme von 2,7 % verzeichnet.

Str.-Klasse	Alle Tage Mo-So	Werktage Mo-Fr	Sonn-/Feiertag
BAB	3,2 %	3,2 %	2,7 %
B	2,8 %	2,8 %	2,3 %
L	2,3 %	2,6 %	0,2 %

Auf den **Bundesstraßen** entwickelte sich der Verkehr an allen Tagen sowie an Werktagen mit 2,8 % und an den Sonn- und Feiertagen mit 2,3 %. Auf den **Landesstraßen** verlief die Entwicklung an allen Tagen mit 2,3 % und an Werktagen mit 2,6 % ähnlich zu den Bundesstraßen. An den Sonn- und Feiertagen wurde eine Zunahme von 0,2 % verzeichnet.

Schwerverkehr

Straßenklasse	Anzahl Zählstellen	Veränderungen Mo-Fr
BAB	77	-1,9 %
B	62	-3,0 %
L	46	-0,4 %

Der Schwerverkehr werktags (SV, Kfz > 3,5 t zul. Gesamtgewicht) nahm 2023 auf Autobahnen mit -1,9 %, auf Landesstraßen mit -1,9 % und auf Landstraßen mit -0,4 % im Gegensatz zum Kfz-Verkehr ab.

Autobahnen

Auf den Autobahnen nahm der Verkehr im Durchschnitt um 3,2 % zu. Die stärkste Zunahme verzeichnete die A656 mit 8,0 %, gefolgt von der A861 mit 6,7 %. Auf den übrigen Autobahnen lagen die Entwicklungen im Durchschnitt zwischen 1,2 % und 6,0 %.

Die Veränderungen beim **Schwerverkehr** auf Autobahnen waren im Jahr 2023 rückläufig. Auf der A 98 gab es mit -4,5 % die stärkste Abnahme, gefolgt von -4,4 % auf der A 8. Mit 6,0 % ist der SV auf der A 656 am stärksten zum Vorjahr angestiegen.

BAB	K F Z [%]			S V [%]
	Mo-So	Mo-Fr	So.+Fei	Mo-Fr
A 5	1,2	0,9	1,9	-0,5
A 6	4,7	4,9	3,7	-1,5
A 7	6,0	5,6	6,3	-1,9
A 8	4,4	4,4	3,9	-4,4
A 81	3,8	3,7	3,4	-2,4
A 96	2,9	2,0	3,1	-3,5
A 98	2,9	2,2	4,7	-4,5
A 656	8,0	8,1	7,4	6,0
A 861	6,7	5,9	9,8	-1,7
A 864	3,3	2,4	4,6	0,9
Alle	3,2 %	3,2 %	2,7 %	-1,9 %

Für die **stark belasteten BAB-Abschnitte** in der Netzmasche A 5, A 81, A 6, A 8 wurden folgende mittlere DTV-Werte 2023 und Veränderungen zu 2022 errechnet:

	DTV-Werte		23/22
	2023* [Kfz/24h]	2022* [Kfz/24h]	
A 5	102606	98598	4,1 %
A 81	105936	101070	4,8 %
A 6	73662	67877	8,5 %
A 8	97714	95927	1,9 %

* alle DTV-Werte auf die Ergebnisse der SVZ 2021 abgeglichen

Auf den Abschnitten der A 5 (4,1 %), A 81 (4,8 %), A 6 (8,5 %) und A 8 (1,9 %) nahm der Verkehr deutlich zu. Die **höchstbelasteten Einzelquerschnitte** lagen auch 2023 wieder auf der **A 8** westlich vom AK Stuttgart mit rd. 151.928 Kfz/24h, auf der **A81** südlich vom AK Stuttgart mit 115.285 Kfz/24h, auf der **A 5** nördlich Karlsruhe mit 140.703 Kfz/24h.

DTV-Werte 2023 des Autobahn-Netzes

Die Verkehrsmengenkarte des Jahres 2023 zeigt die DTV-Werte der Kfz für die automatischen Dauerzählstellen des Autobahnnetzes und deren prozentuale Veränderungen zum Vorjahr. Für die nicht mit Dauerzählstellen abgedeckten Netzabschnitte sind die Verkehrsstärken 2023 auf der Basis der allgemeinen Straßenverkehrszählung 2021 unter Berücksichtigung der Entwicklung benachbarter Dauerzählstellen berechnet worden und in unterschiedlichen Bandbreiten dargestellt.



Erläuterungen zu den Tabelleninhalten

FS NUMMER	Anzahl Fahrstreifen im Gesamtquerschnitt die ersten 4 Stellen geben die Nummer der topografischen Karte 1:25 000 an, in der die Zählstelle liegt; die letzten 4 Stellen geben die Nummer der automatischen Dauerzählstelle an
GT	Anzahl Tage mit mindestens 12 auswertbaren Stundenwerten, fehlende Stunden- und Tageswerte sind eingeschätzt
DTV	Durchschnittliche tägliche Verkehrsstärke des Auswertzeitraums (Kfz/24H)
MO-SO MO-FR SO+F	alle Tage Montag bis Sonntag, alle Werktage Montag bis Freitag, alle Sonn- und Feiertage des Auswertzeitraums
GQ RICHTUNG 1 RICHTUNG 2	Gesamtquerschnitt Nach Norden / Osten Nach Süden / Westen
Mt Mn pt pn	mittlere stündliche Kfz-Verkehrsstärke zwischen 06.00 und 22.00 Uhr mittlere stündliche Kfz-Verkehrsstärke zwischen 22.00 und 06.00 Uhr SV-Anteil an Mt in % SV-Anteil an Mn in %
Q-MAX q-MAX	höchste Kfz-Tagesverkehrsstärke höchster Kfz-Stundenwert
DATUM UHRZEIT	Wochentag und Datum des Tages mit der höchsten täglichen bzw. stündlichen Verkehrsstärke zeitliches Auftreten des höchsten Stundenwertes (z.B. 8=7 bis 8 Uhr)
Mot Pkw Pkw mit Anh. Bus Lfw Lkw ohne Anh. Lkw mit Anh. Sattel Sonst.	Motorräder auch mit Beiwagen Pkw vom Kleinwagen bis zur Großraumlimousine einschl. der Offroad-Fahrzeuge Pkw mit Anhänger Busse mit mehr als neun Sitzplätzen, auch mit Anhänger Lieferwagen < 3,5t zul. Gesamtgewicht (GG) Lkw > 3,5t zul. GG ohne Anhänger Lkw > 3,5t zul. GG mit Anhänger alle Sattelfahrzeuge nkl. Fahrzeuge, bei denen die Fahrzeugart nicht bestimmbar war oder die keiner der anderen Klassen angehören
SGV SV	Schwerer Güterverkehr (Lkw ohne Anh. + Lkw mit Anh. + Sattel) SGV + Bus

AUTOMATISCHE STRASSENVERKEHRSZÄHLUNGEN IN BADEN-WÜRTTEMBERG

AUTOBAHNEN

(36 ZÄHLSTELLEN)

DURCHSCHNITTliche TÄGLICHE VERKEHRStÄRKEN IM GESAMTQUERSCHNITT

JAHR 2023

STRASSE	ZÄHLSTELLE			GT	KFZ		KFZ		KFZ		SV		SV		ANTEIL [%] MO-FR		
	FS	NUMMER	NAME		ALLE	TAGE	WERKTAGE	DTV	VERÄND.	SONN-/	FEIERTAG	ALLE	TAGE	WERKTAGE		DTV	VERÄND.
					MO-SO	23/22	MO-FR	23/22	SO+F	23/22	MO-SO	23/22	MO-FR	23/22		MO-FR	23/22
A	5	4	6517/1010	EPPELHEIM	365	81308	8.8 %	85260	8.5 %	69915	9.1 %	8994	0.6 %	12036	0.9 %	14,1	
A	5	6	6717/1018	ST. LEON	179	106754	3.3 %	107468	3.9 %	103050	-0.7 %	18006	-2.9 %	23614	-2.6 %	22,0	
A	5	8	7016/1022	KARLSRUHE 1	144	140703	2.2 %	143857	2.7 %	127745	-0.4 %	23423	10.5 %	30289	11.2 %	21,1	
A	5	6	7214/1035	ACHERN	364	71408	-0.8 %	71201	-0.3 %	71217	-1.8 %	11846	-8.4 %	15556	-7.2 %	21,8	
A	5	4	7812/1047	NIMBURG	130	70222	-5.8 %	70348	-6.7 %	66901	-3.8 %	9707	-6.0 %	12456	-5.7 %	17,7	
A	5	5	8012/1049	T+R. BREISGAU	365	67361	3.7 %	69126	3.2 %	59323	4.2 %	9934	1.5 %	12919	1.5 %	18,7	
A	5	6	8211/1052	NEUENBURG 1	204	19778	26.3 %	20131	23.7 %	15429	34.2 %	5386	4.1 %	6588	3.5 %	32,7	
A	5	4	8311/1053	KLEINKEMS	365	44725	4.3 %	45722	4.2 %	40491	3.6 %	4784	-2.9 %	6517	-2.7 %	14,3	
A	5	6	8411/1099	WEIL AM RHEIN/GZA	0	30067	2.5 %	30833	2.7 %	25142	3.1 %	2164	-6.0 %	2801	-5.6 %	9,1	
A	6	8	6617/1025	AD HOCKENHEIM	0	62206	-17.8 %	63100	-18.0 %	58902	-16.9 %	11355	-18.4 %	15089	-18.4 %	23,9	
A	6	6	6717/1016	WALLDORF	0	84543	10.5 %	86823	11.1 %	78974	7.7 %	16092	0.1 %	21116	1.6 %	24,3	
A	6	6	6821/1059	NECKARSULM 1	185	100723	12.7 %	105894	15.9 %	87003	8.3 %	19124	4.0 %	25509	5.4 %	24,1	
A	6	4	6822/1091	SCHWABBACH	52	57418	4.4 %	59258	4.3 %	52283	2.5 %	12615	-5.6 %	16681	-4.6 %	28,1	
A	6	4	6825/1095	REUSSENBERG	332	47236	5.2 %	48817	4.3 %	44227	7.2 %	14063	0.1 %	18278	1.0 %	37,4	
A	7	4	7526/1061	LANGENAU	364	49326	6.0 %	49332	5.6 %	48719	4.6 %	7298	-1.7 %	9957	-1.5 %	20,2	
A	8	4	7018/1077	PFORZHEIM-OST	0	77846	6.0 %	76818	7.2 %	79675	2.4 %	11612	-4.6 %	15183	-4.8 %	19,8	
A	8	7	7220/1073	STUTT GART-VAIH.	0	151928	4.5 %	156257	5.0 %	139127	1.8 %	20130	-1.5 %	27066	-0.8 %	17,3	
A	8	6	7321/1002	DENKENDORF	32	108163	-9.3 %	111072	-9.9 %	98295	-8.7 %	14657	-5.6 %	19269	-4.4 %	17,3	
A	8	6	7323/1077	ACHELBERG	0	(-)	(-)	(-)	(-)	(-)	(-)	(-)	(-)	(-)	(-)	(-)	
A	8	4	7424/1068	MERKLINGEN	301	76815	4.6 %	75777	5.4 %	78132	1.1 %	12612	-1.1 %	16415	-0.7 %	21,7	
A	81	4	6722/1084	NEUENSTADT	365	36079	4.0 %	38123	4.2 %	31916	1.6 %	6092	0.9 %	8295	1.6 %	21,8	
A	81	6	7021/1086	PLEIDELSHEIM	298	104005	5.7 %	108567	5.8 %	90859	3.9 %	12075	0.6 %	16576	1.2 %	15,3	
A	81	7	7020/1001	LUDWIGSBURG	0	131321	3.1 %	140906	4.2 %	103158	0.8 %	12245	-7.0 %	16744	-6.6 %	11,9	
A	81	6	7120/1003	STUTT GART-KORNTAL	364	115285	4.7 %	122094	4.5 %	96608	4.2 %	12180	-1.8 %	16746	-1.3 %	13,7	
A	81	6	7220/1011	BÖBLINGEN	325	113976	1.0 %	121278	0.5 %	91381	1.2 %	8986	-5.6 %	12337	-5.2 %	10,2	
A	81	4	7518/1028	HORB	259	54185	6.8 %	53841	6.7 %	55050	5.1 %	6874	4.8 %	9347	4.6 %	17,4	
A	81	4	8118/1036	GEISINGEN	238	38791	7.2 %	37537	6.3 %	42090	8.7 %	4549	-10.2 %	6129	-9.2 %	16,3	
A	96	4	8126/1001	LEUTKIRCH-WEST	263	43592	5.9 %	42086	4.7 %	47538	5.5 %	5511	-1.9 %	7478	-1.7 %	17,8	
A	96	4	8224/1001	WANGEN	351	35403	0.7 %	33313	-0.3 %	40968	0.7 %	4250	-5.0 %	5759	-4.6 %	17,3	
A	98	4	8312/1003	LÖRRACH	146	26938	-0.4 %	29440	-1.5 %	18760	2.7 %	2417	-2.7 %	3408	-2.5 %	11,6	
A	98	2	8414/1001	MURG-RAPPENSTEINTUNNEL	158	7469	4.1 %	8264	3.3 %	4890	4.4 %	796	-3.4 %	1119	-3.2 %	13,5	
A	98	3	8315/1001	LAUCHRINGEN	365	15983	5.0 %	17518	4.8 %	11498	5.8 %	1725	-0.2 %	2432	0.4 %	13,9	
A	98	4	8119/1040	STOCKACH	283	26782	1.0 %	27120	0.4 %	25560	0.8 %	3118	-7.3 %	4226	-6.5 %	15,6	
A	656	4	6517/1009	MANNHEIM-SECKENH.	312	50173	8.1 %	57072	8.2 %	30151	7.7 %	2778	5.9 %	3811	6.0 %	6,7	
A	861	6	8412/1001	RHEINFELDEN-RHEINBR.	176	27369	7.2 %	30063	6.9 %	17960	9.5 %	1511	-0.2 %	2139	-0.2 %	7,1	
A	864	4	8017/1034	BAD DÜRRHEIM	365	17113	3.7 %	17638	2.9 %	15921	4.1 %	2082	-0.0 %	2875	1.2 %	16,3	

AUSWERTUNG: AVISO GMBH, AM HASSELHOLZ 15, 52074 AACHEN
HERAUSGEBER: MINISTERIUM FÜR VERKEHR BADEN-WÜRTTEMBERG

AUTOMATISCHE STRASSENVERKEHRSZÄHLUNGEN IN BADEN-WÜRTTEMBERG

AUTOBAHNEN / VBA

(41 ZÄHLSTELLEN)

DURCHSCHNITTliche TÄGLICHE VERKEHRSTÄRKEN IM GESAMTQUERSCHNITT

JAHR 2023

STRASSE	ZÄHLSTELLE			KFZ			KFZ			KFZ			SV		SV		ANTEIL [%] MO-FR
	FS	NUMMER	NAME	ALLE TAGE		DTV VERÄND.	WERKTAGE		DTV VERÄND.	SONN-/ FEIERTAG		ALLE TAGE		WERKTAGE			
				GT	MO-SO		23/22	MO-FR		23/22	SO+F	23/22	MO-SO	23/22	MO-FR	23/22	
A	5	4	64171004	HEDDESHEIM	245	70819	4.6 %	72740	3.7 %	65510	5.3 %	9238	-8.0 %	11996	-7.1 %	16,5	
A	5	4	65171005	DOSSENHEIM	280	76436	8.8 %	79084	8.6 %	68965	8.3 %	9566	-0.1 %	12381	0.7 %	15,7	
A	5	6	68171019	KRONAU	0	96824	5.8 %	97059	4.9 %	95057	6.5 %	20670	4.9 %	26342	5.7 %	27,1	
A	5	6	68171020	BÜCHENAU	248	102574	4.7 %	103346	4.9 %	98589	2.9 %	24817	20.5 %	30139	16.6 %	29,2	
A	5	6	69161021	KARLSRUHE-HAGSFELD	55	134436	12.8 %	138002	13.1 %	120701	10.0 %	22854	2.4 %	29450	4.1 %	21,3	
A	5	6	70161001	OBERREUT	246	87759	-10.9 %	89060	-12.9 %	81855	-6.6 %	17114	-12.4 %	21536	-13.5 %	24,2	
A	5	6	70161031	RHEINSTETTEN	213	94177	2.1 %	94952	1.4 %	89477	3.1 %	18059	-0.2 %	22889	0.1 %	24,1	
A	5	6	74131036	APPENWEIER	245	66392	-5.5 %	66332	-6.9 %	66026	-2.7 %	12703	-10.6 %	16219	-10.0 %	24,5	
A	5	6	74131039	OFFENBURG-GRIESHEIM	270	68441	-8.6 %	68964	-10.5 %	66407	-3.8 %	12731	-10.1 %	16271	-9.4 %	23,6	
A	5	6	75131041	OFFENBURG	270	57890	-8.6 %	57648	-10.4 %	57955	-4.0 %	10831	-8.6 %	13706	-7.9 %	23,8	
A	5	4	79121001	MARCH	253	64161	-1.4 %	64424	-2.1 %	62123	-0.2 %	10149	-3.3 %	12649	-2.8 %	19,6	
A	5	4	80111051	HARTHEIM AM RHEIN	241	56319	2.4 %	56985	2.0 %	51512	2.4 %	9828	-2.8 %	12298	-2.5 %	21,6	
A	6	4	64161002	MANNHEIM-SCHÖNAU	0	61948	-1.7 %	69179	-1.1 %	41281	-4.7 %	7842	-8.8 %	10571	-8.3 %	15,3	
A	6	4	64161001	MANNHEIM-SANDHOFEN	0	46915	-7.5 %	51151	-7.8 %	33936	-8.1 %	6791	-11.7 %	9109	-11.7 %	17,8	
A	6	4	66171001	BRÜHL / ROHRBACH	67	73780	-1.7 %	79273	-0.1 %	56830	-8.3 %	10441	-4.8 %	13988	-3.6 %	17,6	
A	6	4	66171013	KETSCH	276	61979	0.9 %	64897	1.7 %	52712	-2.5 %	9178	-5.3 %	12186	-4.4 %	18,8	
A	6	5	67181055	BALZFELD	0	69394	5.7 %	71350	5.3 %	66005	6.6 %	16143	-4.5 %	20325	-4.3 %	28,5	
A	6	6	67191057	SINSHEIM	0	67140	2.4 %	69405	2.4 %	63585	2.0 %	14000	-11.9 %	18122	-11.4 %	26,1	
A	6	6	67191058	SINSHEIM-STEINSFURT	276	70899	7.9 %	73396	8.0 %	63488	6.5 %	18522	4.6 %	23885	5.4 %	32,5	
A	6	5	68211003	BIBERACH	0	75535	24.1 %	77453	25.7 %	69178	17.9 %	16899	23.9 %	21651	25.4 %	28,0	
A	8	6	70161027	PALMBACH	44	98998	-0.3 %	99139	-2.1 %	95307	2.4 %	16893	-8.7 %	21511	-8.7 %	21,7	
A	8	6	70171028	MUTSCHELBACH	44	90486	0.7 %	90406	-0.2 %	89565	2.5 %	16654	-7.0 %	21237	-6.8 %	23,5	
A	8	6	70181079	ISPRINGEN	0	83057	4.8 %	83280	3.4 %	80732	7.6 %	15178	-3.5 %	19224	-4.0 %	23,1	
A	8	6	70181078	WURMBERG	271	85489	4.2 %	84159	3.9 %	87698	4.5 %	15211	-2.6 %	19384	-2.1 %	23,0	
A	8	6	71191076	HEIMSHEIM	156	90967	2.2 %	91916	1.8 %	87370	2.9 %	17067	-2.3 %	21631	-2.3 %	23,5	
A	8	6	71191075	RUTESHEIM	277	97251	2.9 %	99286	2.8 %	91494	3.2 %	16791	-3.9 %	21401	-3.5 %	21,6	
A	8	6	72191001	WARMBRONN	180	102163	4.3 %	103970	3.2 %	96574	6.9 %	18916	-1.4 %	23658	-1.5 %	22,8	
A	8	6	73211069	NELLINGEN	0	91439	12.2 %	93539	10.4 %	88462	16.9 %	14233	5.9 %	18055	5.9 %	19,3	
A	8	6	73221067	LINDORF	211	76301	1.7 %	77235	1.8 %	72669	1.7 %	14419	6.5 %	18162	6.6 %	23,5	
A	8	6	73231001	KIRCHHEIM UNTER TECK	137	69556	5.1 %	69354	5.2 %	69756	3.8 %	12151	-0.1 %	15368	-0.1 %	22,2	
A	81	4	68211001	WEINSBERG	0	82026	0.9 %	84078	0.9 %	80113	2.9 %	13153	-5.9 %	17170	-5.4 %	20,4	
A	81	6	68211002	GRAFENWALD	271	96548	9.5 %	100346	10.0 %	87422	6.5 %	14862	3.8 %	19739	4.8 %	19,7	
A	81	6	69211085	ILSFELD	276	99781	7.8 %	103632	8.1 %	89889	5.7 %	15358	1.3 %	20366	2.2 %	19,7	
A	81	6	69211001	T+R WUNNENSTEIN	0	93220	4.9 %	96273	5.1 %	85637	4.4 %	14435	-1.8 %	19260	-0.4 %	20,0	
A	81	6	70211001	FREIBERG AM NECKAR	276	104281	4.3 %	109022	3.7 %	90208	4.8 %	14446	-0.3 %	19222	0.2 %	17,6	
A	81	6	71201090	STAMMHEIM	0	122017	5.2 %	128337	5.0 %	96938	1.1 %	16898	-7.3 %	22056	-6.4 %	17,2	
A	81	6	73191003	EHNINGEN	184	90319	4.3 %	96789	5.2 %	73427	1.8 %	12966	-2.5 %	16612	-2.0 %	17,2	
A	81	6	73191004	HILDRIZHAUSEN	112	87836	6.0 %	93640	6.1 %	71468	4.4 %	11807	-2.2 %	15381	-1.7 %	16,4	
A	81	4	74191001	GÜLTSTEIN	138	53162	1.3 %	53752	1.6 %	52322	0.5 %	7793	-4.6 %	10322	-4.3 %	19,2	
A	81	4	76181001	MÜHLHEIM	251	46264	2.8 %	45491	2.8 %	48968	1.5 %	6177	-3.8 %	8137	-3.1 %	17,9	
A	81	4	78171032	ZIMMERN OB ROTTWEIL	250	44215	-4.8 %	43704	-5.3 %	46072	-5.1 %	6061	-9.9 %	8014	-9.3 %	18,3	

AUSWERTUNG: AVISO GMBH, AM HASSELHOLZ 15, 52074 AACHEN

HERAUSGEBER: MINISTERIUM FÜR VERKEHR BADEN-WÜRTTEMBERG

AUTOMATISCHE STRASSENVERKEHRSZÄHLUNGEN IN BADEN-WÜRTTEMBERG

BUNDESSTRASSEN

1. TEIL (33 ZÄHLSTELLEN)

DURCHSCHNITTliche TÄGLICHE VERKEHRStÄRKEN IM GESAMTQUERSCHNITT

JAHR 2023

STRASSE	ZÄHLSTELLE			KFZ			KFZ			KFZ			SV		SV		ANTEIL [%] MO-FR
	FS	NUMMER	NAME	ALLE TAGE		DTV VERÄND.	WERKTAGE		DTV VERÄND.	SONN-/ FEIERTAG		ALLE TAGE		DTV VERÄND.	WERKTAGE		
				MO-SO	23/22		MO-FR	23/22		SO+F	23/22	MO-SO	23/22		MO-FR	23/22	
B 3	2	6916/1100	KARLSRUHE 2	364	11573	-6.4 %	12908	-5.9 %	7337	-9.0 %	375	-12.4 %	518	-11.6 %	4,0		
B 3	2	7314/1101	ACHERN-ÖNSBACH	120	12150	-1.4 %	13677	-1.2 %	7200	-2.6 %	398	-8.3 %	534	-8.6 %	3,9		
B 3n	3	7913/1104	OU EMMEND.-WASSER	365	15614	2.9 %	17730	2.5 %	9284	5.6 %	410	3.5 %	551	3.2 %	3,1		
B 3	2	8012/1104	SCHERZINGEN	334	5595	4.6 %	6247	5.4 %	3305	1.9 %	246	7.0 %	333	6.7 %	5,3		
B 3	2	8411/1106	WEIL-OTTERBACH	148	15418	5.9 %	16135	6.3 %	11121	0.6 %	219	-5.2 %	290	-5.2 %	1,8		
B 10	2	7019/1108	VAIHINGEN (ENZ)	331	13440	9.3 %	14647	8.3 %	9563	10.7 %	1999	-5.3 %	2782	-5.3 %	19,0		
B 10	4	7120/1100	STUTTGART-ZUFFENH.	365	68266	5.8 %	73929	5.8 %	50766	5.8 %	5407	2.5 %	7477	3.0 %	10,1		
B 10	4	7221/1102	STUTTGART-HEDELFG.	0	72184	3.5 %	78615	2.5 %	50892	7.6 %	4608	0.5 %	6382	1.2 %	8,1		
B 10	4	7222/1100	PLOCHINGEN	331	64992	3.7 %	72511	3.4 %	42045	4.9 %	4231	1.7 %	5846	2.1 %	8,1		
B 10	4	7323/1100	GÖPPINGEN	169	44445	22.5 %	50363	20.8 %	27153	33.0 %	2720	16.0 %	3783	16.8 %	7,5		
B 10	4	7525/1103	ULM-NORD	303	56035	2.1 %	60784	2.1 %	41060	0.6 %	3464	-9.8 %	4722	-9.6 %	7,8		
B 14	2	7022/1100	STRÜMPFELBACH	346	17470	3.0 %	18934	3.1 %	12620	2.5 %	1056	-3.6 %	1468	-3.4 %	7,8		
B 14	4	7122/1106	KORB	333	55000	3.2 %	61874	3.1 %	35702	4.0 %	2344	-3.1 %	3260	-2.5 %	5,3		
B 14	2	8018/1102	TUTTLINGEN	266	13632	-0.8 %	15293	-1.7 %	9025	1.6 %	1286	-14.7 %	1731	-14.6 %	11,3		
B 19	2	6724/1104	KÜNZELSAU	365	17057	3.6 %	19815	3.7 %	8815	4.6 %	887	-2.4 %	1213	-2.1 %	6,1		
B 27	2	6323/1101	TAUBERBISCHOFSHHEIM	365	6930	3.4 %	7857	3.0 %	4455	4.4 %	578	-1.0 %	802	-1.0 %	10,2		
B 27	2	6521/1100	RITTERSBACH	364	5988	-0.2 %	6672	-0.6 %	4103	1.7 %	484	-10.9 %	678	-10.2 %	10,2		
B 27	2	6821/1102	NECKARSULM 2	365	33655	4.0 %	37254	4.2 %	21829	4.9 %	1840	-18.9 %	2539	-19.0 %	6,8		
B 27	2	6920/1102	WALHEIM	333	6840	7.3 %	7522	7.8 %	4547	6.3 %	269	-12.7 %	371	-12.3 %	4,9		
B 27	4	7220/1103	ECHTERDINGEN	0	56030	4.7 %	60969	5.9 %	39619	-1.1 %	1070	4.8 %	1438	4.5 %	2,4		
B 27	2	7520/1101	TÜBINGEN-SÜD	241	34919	4.3 %	38145	3.9 %	25479	5.4 %	1814	-2.1 %	2493	-1.6 %	6,5		
B 27	2	7817/1102	ROTTWEIL	331	15398	12.7 %	17299	12.3 %	9272	13.9 %	770	10.3 %	1062	10.2 %	6,1		
B 27	3	8117/1100	NEUHAUS	0	2157	10.4 %	2451	10.5 %	1508	14.2 %	219	-6.4 %	316	-5.7 %	12,9		
B 27	2	8317/1101	LOTTSTETTEN	192	8764	-0.5 %	9514	-0.4 %	5467	-0.3 %	433	-7.9 %	612	-7.8 %	6,4		
B 27	2	8317/1102	JESTETTEN	365	9363	1.3 %	10057	1.5 %	6677	-0.4 %	199	-4.3 %	277	-4.5 %	2,8		
B 28	4	7412/1100	KEHL-EUROPABRÜCKE	181	25026	-7.5 %	24897	-8.7 %	21387	-2.2 %	664	-45.1 %	873	-45.4 %	3,5		
B 28	4	7514/1101	OPPENAU	365	8722	4.7 %	9410	5.3 %	6874	1.6 %	554	9.5 %	768	10.0 %	8,2		
B 28	2	7518/1103	HORB-NORD	364	11739	-4.3 %	13132	-3.6 %	7010	-8.3 %	780	-6.7 %	1083	-6.5 %	8,2		
B 28	4	7420/1120	TÜBINGEN-WEST	331	25058	11.6 %	27866	11.5 %	16809	13.5 %	1454	3.0 %	1932	4.3 %	6,9		
B 28	2	7524/1100	HEROLDSTATT	364	3582	-8.1 %	3669	-9.7 %	3217	-6.6 %	215	-28.6 %	296	-29.0 %	8,1		
B 29	4	7122/1107	GRUNBACH	365	53540	3.4 %	59675	3.5 %	35829	3.2 %	2602	0.8 %	3645	1.3 %	6,1		
B 29	2	7224/1109	SCHWÄBISCH GMÜND	232	24162	12.7 %	26708	12.1 %	16971	15.2 %	2281	2.8 %	3175	3.2 %	11,9		
B 29n	2	7126/1108	AALLEN-WESTUMGEHUNG	0	22169	13.9 %	24154	12.9 %	15958	17.5 %	2531	5.3 %	3322	3.5 %	13,8		

AUSWERTUNG: AVISO GMBH, AM HASSELHOLZ 15, 52074 AACHEN

HERAUSGEBER: MINISTERIUM FÜR VERKEHR BADEN-WÜRTTEMBERG

AUTOMATISCHE STRASSENVERKEHRSZÄHLUNGEN IN BADEN-WÜRTTEMBERG

BUNDESSTRASSEN

2. TEIL (37 ZÄHLSTELLEN)

DURCHSCHNITTliche TÄGLICHE VERKEHRStÄRKEN IM GESAMTQUERSCHNITT

JAHR 2023

STRASSE	ZÄHLSTELLE			KFZ			KFZ			KFZ			SV		SV		ANTEIL [%] MO-FR		
				ALLE DTV	TAGE VERÄND.	23/22	WERKTAGE DTV	VERÄND.	23/22	SONN-/ DTV	FEIERTAG VERÄND.	23/22	ALLE DTV	TAGE VERÄND.	23/22	WERKTAGE DTV		VERÄND.	23/22
B 30	2	8024/1103	EBERHARDZELL	364	18763	8.0 %	19807	7.6 %	16009	8.0 %	1803	0.1 %	2486	0.6 %	12.6				
B 31	2	7911/1100	BREISACH	300	13897	8.2 %	14367	7.9 %	10622	6.6 %	588	0.0 %	798	-0.3 %	5.6				
B 31a	2	7912/1102	OU UMKIRCH (W)	275	17519	1.4 %	20237	1.6 %	9601	1.5 %	871	0.3 %	1182	0.8 %	5.8				
B 31a	2	7912/1101	OU UMKIRCH (O)	275	20504	2.1 %	23545	2.4 %	11859	1.3 %	998	-0.1 %	1362	0.3 %	5.8				
B 31n	4	8013/1100	FREIBURG-OSTTUNNEL	356	32270	3.8 %	33474	3.3 %	28548	3.5 %	2828	-2.0 %	3753	-1.8 %	11.2				
B 31	2	8014/1100	FALKENSTEIG	0	18099	-1.8 %	17337	-3.4 %	20226	-1.1 %	2444	-5.5 %	3211	-5.6 %	18.5				
B 31	2	8014/1101	HINTERZARTEN	365	20730	4.7 %	21003	4.4 %	19712	3.5 %	2547	-2.3 %	3372	-2.1 %	16.1				
B 31	3	8015/1104	FRIEDENWEILER	350	18666	6.3 %	18889	6.0 %	18004	4.4 %	2421	-3.2 %	3216	-3.2 %	17.0				
B 31	4	8116/1100	DÖGGINGEN	60	18249	8.3 %	18367	7.4 %	17754	8.6 %	2404	-4.5 %	3210	-4.3 %	17.5				
B 31	2	8321/1101	HARLACHEN	365	18496	-0.1 %	18711	-0.4 %	17753	-0.5 %	2324	-8.6 %	3041	-8.5 %	16.3				
B 32	2	7821/1104	SIGMARINGEN	280	6774	-27.9 %	7214	-27.2 %	5533	-32.8 %	761	-31.3 %	1067	-30.9 %	14.8				
B 33	2	7714/8704	GÜTACH 2	274	10132	4.2 %	10629	3.8 %	8824	4.0 %	916	-4.6 %	1256	-3.2 %	11.8				
B 33	2	7715/1109	HORNBERG TUNNEL	258	4522	-4.4 %	4751	-3.6 %	4101	-7.1 %	805	-6.0 %	1109	-4.6 %	23.3				
B 33	4	8220/1112	RADOLFZELL 2	365	26639	2.2 %	27643	2.1 %	23114	1.3 %	1522	2.4 %	2120	3.2 %	7.7				
B 33	2	8220/1102	KLOSTER HEGNE	192	28641	-2.4 %	30106	-2.6 %	23795	-1.8 %	1596	9.8 %	2206	10.1 %	7.3				
B 33n	4	8320/1101	KN-TÄGERMOOS/GZA	317	18988	4.4 %	19305	4.0 %	14000	5.3 %	788	-2.7 %	1099	-2.7 %	5.7				
B 34	3	8218/1108	BIETINGEN	335	14573	0.7 %	14548	0.5 %	13623	1.0 %	1202	-4.6 %	1654	-4.4 %	11.4				
B 34	2	8315/1101	WALDSHUT-RHEINBR.	365	13399	6.5 %	13910	5.8 %	9611	8.1 %	1030	6.8 %	1444	5.2 %	10.4				
B 34	2	8316/1102	ERZINGEN	364	6118	8.1 %	6474	7.4 %	4559	8.3 %	151	8.6 %	206	5.6 %	3.2				
B 34	4	8411/1104	GRENZACHERHORN	340	9455	21.7 %	10231	20.0 %	5435	43.9 %	169	3.7 %	208	5.6 %	2.0				
B 36	2	7115/1105	RASTATT	341	16362	6.8 %	18425	6.8 %	9924	8.4 %	1125	9.0 %	1577	10.4 %	8.6				
B 290	2	6424/1100	BAD MERGENTHEIM 2	364	13598	4.2 %	15375	4.1 %	8470	5.9 %	596	1.4 %	828	2.1 %	5.4				
B 290	2	6826/1103	CRAILSHEIM-SÜD	355	5992	-14.9 %	6784	-15.0 %	3730	-14.4 %	258	-24.8 %	363	-24.8 %	5.4				
B 292	2	6521/1103	AUERBACH	364	4436	-1.0 %	4918	-1.2 %	3050	0.4 %	194	-14.2 %	267	-13.9 %	5.4				
B 293	2	6820/1104	SCHWAIGERN	351	9338	-3.0 %	10393	-3.0 %	6053	-2.2 %	603	-11.1 %	828	-11.6 %	8.0				
B 294	2	7616/1100	ALPIRSBACH	334	3747	-3.6 %	4137	-3.1 %	2661	-6.9 %	200	-14.9 %	270	-14.0 %	6.5				
B 294	2	7913/1106	WALDKIRCH 2	192	21394	4.9 %	23883	5.4 %	13850	3.3 %	749	-1.7 %	1034	-1.8 %	4.3				
B 311	2	7822/1107	ERTINGEN 2	353	9564	0.3 %	10238	-0.6 %	7711	1.6 %	1452	-7.3 %	2008	-7.0 %	19.6				
B 312	2	7521/1103	REUTLINGEN	81	26074	5.2 %	28916	4.0 %	17225	8.6 %	1794	-2.0 %	2474	-1.9 %	8.6				
B 317	2	8213/1100	SCHÖNAU	330	8291	0.1 %	8969	0.8 %	6474	-3.6 %	442	-6.6 %	601	-6.4 %	6.7				
B 317	2	8411/1101	WEIL-FRIEDLINGEN	334	10348	2.8 %	11017	3.8 %	6542	-1.6 %	27	3.8 %	31	6.9 %	0.3				
B 378	2	8111/1102	NEUENBURG-RHEINBR.	246	9035	16.5 %	9679	16.2 %	5627	15.7 %	275	3.4 %	370	0.5 %	3.8				
B 462	2	7216/1100	WEISENBACH	0	8179	1.4 %	9237	2.7 %	5714	-4.8 %	543	-3.9 %	778	-3.2 %	8.4				
B 462	4	7716/1104	SCHRAMBERG	332	11977	-1.9 %	13361	-1.5 %	7866	-3.6 %	976	-8.0 %	1332	-7.5 %	10.0				
B 500	2	7114/1102	IFFEZHEIM-RHEINBR.	0	19155	6.1 %	20051	5.3 %	14475	6.8 %	3183	-0.3 %	3964	-2.9 %	19.8				
B 518	2	8413/1106	BAD SÄCKINGEN 3	0	12636	-0.0 %	13887	0.7 %	6396	-8.0 %	204	-25.0 %	294	-24.6 %	2.1				
B 532	2	8411/1109	WEIL-PALMRAINBR.	322	17592	2.9 %	18657	3.1 %	11772	3.2 %	462	-0.6 %	628	-1.4 %	3.4				

AUSWERTUNG: AVISO GMBH, AM HASSELHOLZ 15, 52074 AACHEN

HERAUSGEBER: MINISTERIUM FÜR VERKEHR BADEN-WÜRTTEMBERG

AUTOMATISCHE STRASSENVERKEHRSZÄHLUNGEN IN BADEN-WÜRTTEMBERG

LANDESSTRASSEN

1.TEIL (37 ZÄHLSTELLEN)

DURCHSCHNITTliche TÄGLICHE VERKEHRStÄRKEN IM GESAMTQUERSCHNITT

JAHR 2023

STRASSE	ZÄHLSTELLE			GT	KFZ			KFZ			SV		SV		ANTEIL [%] MO-FR
	FS	NUMMER	NAME		ALLE TAGE		WERKTAGE		SONN-/ FEIERTAG		ALLE TAGE		WERKTAGE		
					DTV	VERÄND.	DTV	VERÄND.	DTV	VERÄND.	DTV	VERÄND.	DTV	VERÄND.	
			MO-SO	23/22	MO-FR	23/22	SO+F	23/22	MO-SO	23/22	MO-FR	23/22			
L 75	2	7512/8535	GOLDSCHUEUR KR (N)	274	7748	9.2 %	8536	8.3 %	4126	4.5 %	547	22.1 %	751	22.1 %	8,8
L 75	2	7512/8536	GOLDSCHUEUR KR (S)	151	4856	3.2 %	5481	3.4 %	2891	0.0 %	330	0.0 %	440	-1.1 %	8,0
L 83	2	7214/1207	BÜHL	365	10786	3.3 %	11789	4.0 %	7540	0.7 %	277	0.4 %	367	0.8 %	3,1
L 87	2	7313/1204	RHEINAU-FREISTETT	365	13827	9.6 %	15194	9.0 %	8451	9.9 %	1238	-1.4 %	1673	-0.6 %	11,0
L 98	4	7512/1202	ALTENHEIM-RHEINBR.	365	16751	16.0 %	17171	14.8 %	12893	16.1 %	2267	12.4 %	3041	13.6 %	17,7
L 98	2	7512/8236	GOLDSCHUEUR KR (W)	275	15376	15.1 %	15689	14.2 %	11968	13.1 %	2268	10.4 %	3043	11.8 %	19,4
L 98	2	7512/8235	GOLDSCHUEUR KR (O)	275	12490	9.5 %	12611	8.9 %	10567	8.8 %	2175	14.1 %	2930	15.1 %	23,2
L 104	2	7712/1205	RHEINHAUSEN	334	3911	6.5 %	4031	6.3 %	3449	6.6 %	116	13.7 %	157	13.8 %	3,9
L 113	2	7811/1200	SASBACH	365	5664	2.5 %	5726	0.6 %	4672	6.1 %	305	-19.5 %	405	-20.6 %	7,1
L 113	2	7812/1200	RIEGEL	365	13185	2.8 %	14613	2.7 %	8912	2.9 %	968	-8.2 %	1338	-7.9 %	9,2
L 122	2	8012/1203	EHRENKIRCHEN	365	5095	1.7 %	5518	2.3 %	3737	-0.7 %	220	5.8 %	286	4.8 %	5,2
L 123	2	8113/1200	MÜNSTERTAL	365	1569	-6.8 %	1462	-4.4 %	1930	-12.4 %	54	12.5 %	66	13.8 %	4,5
L 125	2	8012/1206	PPAFFENWEILER	158	18007	6.1 %	20356	5.4 %	10970	8.1 %	270	14.4 %	344	12.8 %	1,7
L 150	2	8214/1203	ST. BLASIEN	270	3692	0.7 %	3928	1.2 %	2907	-4.0 %	138	1.5 %	188	2.7 %	4,8
L 151	2	8414/1206	LAUFENBURG-RHEINBR.	363	11310	10.2 %	12546	10.2 %	5879	10.5 %	126	11.5 %	174	11.5 %	1,4
L 154	2	8414/1102	BAD SÄCKINGEN 1	303	8979	-0.8 %	9813	-2.1 %	5745	3.5 %	312	-4.6 %	412	-7.0 %	4,2
L 173	2	7814/1204	SIMONSWALD	363	6509	-0.4 %	6912	-0.1 %	5073	-2.6 %	209	-4.1 %	275	-4.2 %	4,0
L 173	2	7915/1201	FURTWANGEN	365	9221	2.4 %	10361	3.0 %	5913	0.6 %	406	20.1 %	542	18.1 %	5,2
L 186	2	7913/1205	WALDKIRCH 1	231	7797	-0.9 %	8911	0.2 %	4476	-5.5 %	220	-5.2 %	303	-5.0 %	3,4
L 220	2	8220/1203	LANGENRAIN	364	2892	5.6 %	3029	7.3 %	2576	-0.7 %	27	8.0 %	36	12.5 %	1,2
L 221	2	8320/1203	WOLLMATINGEN	334	3937	43.1 %	4298	43.3 %	2655	46.8 %	68	65.9 %	92	61.4 %	2,1
L 249	2	7622/1204	WASSERSTETTEN	365	2204	-2.4 %	2226	-1.8 %	2268	-6.2 %	77	-8.3 %	103	-9.6 %	4,6
L 284	2	8023/1203	BAD SCHUSSENRIED	253	4094	-3.1 %	4557	-3.2 %	2744	-0.4 %	166	6.4 %	222	2.8 %	4,9
L 318	2	8226/1203	LEUTKIRCH	335	10136	3.2 %	10891	3.4 %	8123	1.2 %	665	6.9 %	899	6.6 %	8,3
L 333	2	8323/1208	WALCHESREUTE	34	11541	3.8 %	13145	5.2 %	6491	-3.4 %	362	6.2 %	485	6.1 %	3,7
L 343	2	7218/1202	SCHÖMBERG	353	3296	-2.2 %	3537	-3.1 %	2543	0.3 %	106	1.0 %	141	-0.7 %	4,0
L 360	2	7720/1201	ONSTMETTINGEN	365	9184	-1.5 %	10503	-1.2 %	5131	-2.6 %	196	2.6 %	261	2.8 %	2,5
L 389	2	7519/1205	BODELSHAUSEN	269	4490	4.2 %	5061	4.6 %	2919	4.4 %	217	-2.7 %	300	-2.6 %	5,9
L 401	2	7415/1201	MITTELTAL	184	3975	-1.6 %	4178	-0.2 %	3230	-7.1 %	217	4.8 %	288	6.3 %	6,9
L 518	2	6422/1203	WALLDÜRN	296	1638	-2.4 %	1880	-2.4 %	971	-3.7 %	100	12.4 %	139	10.3 %	7,4
L 559	2	6917/1201	WEINGARTEN	280	4891	-23.1 %	5443	-22.7 %	3266	-25.0 %	92	-21.4 %	126	-20.3 %	2,3
L 600	4	6617/1214	HEIDELBERG 2	331	29436	5.5 %	32758	5.7 %	19186	4.3 %	1097	-3.3 %	1482	-3.1 %	4,5
L 722	2	6617/1219	TALHAUS	365	12300	5.9 %	13596	5.3 %	8169	8.1 %	1081	-1.0 %	1473	-0.2 %	10,8
L 1020	2	6624/1207	HOLLENBACH	365	3681	12.1 %	4461	12.3 %	1968	14.7 %	383	5.2 %	545	6.2 %	12,2
L 1040	2	6726/1200	GAGGSTATT	362	2878	-6.3 %	3220	-7.1 %	2003	-2.2 %	248	-13.0 %	336	-12.5 %	10,4
L 1060	2	7026/1200	LINDENHOF	221	5042	4.2 %	5661	4.3 %	3356	4.2 %	590	-6.2 %	818	-5.9 %	14,4
L 1066	2	7023/1203	SULZBACH (MURR)	365	11884	4.2 %	13064	4.7 %	8200	1.5 %	672	1.1 %	921	1.5 %	7,0

AUSWERTUNG: AVISO GMBH, AM HASSELHOLZ 15, 52074 AACHEN

HERAUSGEBER: MINISTERIUM FÜR VERKEHR BADEN-WÜRTTEMBERG

AUTOMATISCHE STRASSENVERKEHRSZÄHLUNGEN IN BADEN-WÜRTTEMBERG

LANDESSTRASSEN

2.TEIL (L - 9 ZÄHLSTELLEN, G - 1 ZÄHLSTELLE, K- 1 ZÄHLSTELLE)

DURCHSCHNITTLICHE TÄGLICHE VERKEHRSTÄRKEN IM GESAMTQUERSCHNITT

JAHR 2023

STRASSE	ZÄHLSTELLE			KFZ			KFZ			SV			SV			ANTEIL [%] MO-FR
	FS	NUMMER	NAME	ALLE TAGE		WERKTAGE		SONN-/ FEIERTAG		ALLE TAGE		WERKTAGE		MO-FR	23/22	
				DTV	VERÄND.	DTV	VERÄND.	DTV	VERÄND.	DTV	VERÄND.	DTV	VERÄND.			
GT	MO-SO	23/22	MO-FR	23/22	SO+F	23/22	MO-SO	23/22	MO-FR	23/22	MO-FR	23/22				
L 1096	2	6721/1217	HEUCLINGEN	321	8948	4.2 %	10174	4.6 %	5249	3.5 %	261	-3.0 %	359	-1.9 %	3,5	
L 1100	2	6821/1201	FLEIN	0	9953	1.4 %	11374	1.9 %	5068	-1.3 %	415	-0.2 %	501	0.8 %	4,4	
L 1115	2	6921/1216	GROSSBOTTWAR	365	13844	-3.8 %	14679	-4.4 %	11359	-1.9 %	1439	-4.8 %	2004	-4.5 %	13,7	
L 1142	2	7121/1211	HEGNACH	365	17277	1.2 %	19080	1.5 %	11397	0.6 %	1005	-2.9 %	1375	-2.4 %	7,2	
L 1164	2	7325/1203	WALDHAUSEN	253	2483	-1.7 %	2662	-2.3 %	2009	-0.0 %	101	-12.2 %	137	-11.0 %	5,1	
L 1177	2	7120/1227	HEIMERDINGEN	209	5746	19.3 %	6822	19.0 %	2824	18.4 %	557	-20.2 %	784	-19.8 %	11,5	
L 1180	4	7220/1203	SOLITUDE	348	26013	6.0 %	29613	6.6 %	16868	3.7 %	601	3.3 %	783	3.7 %	2,6	
L 1233	2	7525/1211	TOMERDINGEN	334	2480	24.7 %	2621	17.7 %	1926	50.2 %	120	29.0 %	158	26.4 %	6,0	
L 2310	2	6222/1202	ROSENMÜHLE	365	3403	0.8 %	3811	0.5 %	2345	1.7 %	263	-10.5 %	363	-10.8 %	9,5	
G	2	8411/1108	LÖRRACH-STETTEN	365	7823	8.2 %	8220	9.0 %	5005	5.4 %	58	-32.6 %	70	-31.4 %	0,9	
K 5345	2	7712/8232	MAHLBERG	311	6128	2.7 %	7056	2.9 %	2903	3.5 %	171	6.2 %	237	6.3 %	3,4	

AUSWERTUNG: AVISO GMBH, AM HASSELHOLZ 15, 52074 AACHEN

HERAUSGEBER: MINISTERIUM FÜR VERKEHR BADEN-WÜRTTEMBERG

AUTOMATISCHE STRASSENVERKEHRSZÄHLUNGEN IN BADEN-WÜRTTEMBERG

AUTOBAHNEN

DURCHSCHNITTliche TÄGLICHE VERKEHRStÄRKEN JE RICHTUNG UND FÜR LÄRMBERECHNUNG MASSGEBENDE VERKEHRStÄRKEN TAG/NACHT (GQ)

JAHr 2023

STRASSE	ZÄHLSTELLE		GT	RICHTUNG 1						RICHTUNG 2						GESAMTQUERSCHNITT			
				KFZ			ANT.		KFZ			ANT.		TAG	SV	NACHT	SV		
				FS	NUMMER	NAME	MO-SO	SO+F	KFZ	MO-FR	MO-FR	SV %	MO-SO	SO+F	KFZ	MO-FR	MO-FR	SV %	Mt
A	5	4	6517/1010	EPPELHEIM	365	42964	37545	44712	6516	14,6	38344	32370	40548	5520	13,6	4560	9,4%	1044	25,6%
A	5	6	6717/1018	ST. LEON	179	52174	50598	52310	11628	22,2	54580	52452	55158	11986	21,7	5850	14,6%	1645	32,8%
A	5	8	7016/1022	KARLSRUHE 1	144	69418	63466	70649	14900	21,1	71285	64279	73208	15389	21,0	7818	14,4%	1953	34,8%
A	5	6	7214/1035	ACHERN	364	35357	35802	35139	7788	22,2	36051	35415	36062	7768	21,5	3918	15,5%	1090	24,5%
A	5	4	7812/1047	NIMBURG	130	33712	30954	34034	5787	17,0	36510	35947	36314	6669	18,4	3933	12,9%	912	21,9%
A	5	5	8012/1049	T+R. BREISGAU	365	33677	28938	34615	6438	18,6	33684	30385	34511	6481	18,8	3785	13,8%	851	22,9%
A	5	6	8211/1052	NEUENBURG 1	204	9788	8272	9678	3177	32,8	9990	7157	10453	3411	32,6	1071	26,0%	330	35,1%
A	5	4	8311/1053	KLEINKEMS	365	22841	19168	23679	3420	14,4	21884	21323	22043	3097	14,0	2536	10,7%	520	11,1%
A	5	6	8411/1099	WEIL AM RHEIN/GZA	0	14976	12228	15304	1389	9,1	15091	12914	15529	1412	9,1	1707	7,4%	344	5,5%
A	6	8	6617/1025	AD HOCKENHEIM	0	36136	34030	36632	8827	24,1	26070	24872	26468	6262	23,7	3439	15,8%	898	37,0%
A	6	6	6717/1016	WALLDORF	0	38182	37087	39080	8345	21,4	46361	41887	47743	12771	26,7	4698	16,7%	1173	38,1%
A	6	6	6821/1059	NECKARSULM 1	185	50859	43741	53459	12797	23,9	49864	43262	52435	12712	24,2	5553	16,7%	1485	36,3%
A	6	4	6822/1091	SCHWABBACH	52	30248	25461	31788	8627	27,1	27170	26822	27470	8054	29,3	3097	18,8%	983	41,8%
A	6	4	6825/1095	REUSSENBERG	332	23506	19945	24586	8747	35,6	23730	24282	24231	9531	39,3	2540	26,0%	824	52,9%
A	7	4	7526/1061	LANGENAU	364	24678	24672	24653	5121	20,8	24648	24047	24679	4836	19,6	2812	13,4%	542	29,4%
A	8	4	7018/1077	PFORZHEIM-OST	0	40472	43399	39978	8113	20,3	37374	36276	36840	7070	19,2	4335	13,0%	1062	30,3%
A	8	7	7220/1073	STUTTGART-VAIH.	0	77946	74636	79427	13663	17,2	73982	64491	76830	13403	17,4	8428	11,9%	2135	23,6%
A	8	6	7321/1002	DENKENDORF	32	55369	49420	56929	9569	16,8	52794	48875	54143	9700	17,9	6060	12,0%	1400	26,7%
A	8	6	7323/1077	AICHElBERG		(-)	(-)	(-)	(-)	(-)	(-)	(-)	(-)	(-)	(-)	(-)	(-)	(-)	(-)
A	8	4	7424/1068	MERKLINGEN	301	38314	37694	38060	7942	20,9	38501	40438	37717	8473	22,5	4267	14,5%	1068	32,0%
A	81	4	6722/1084	NEUENSTADT	365	18337	15125	19656	4133	21,0	17742	16791	18467	4162	22,5	2021	14,8%	467	35,0%
A	81	6	7021/1086	PLEIDELSHEIM	298	51754	43246	54375	8209	15,1	52251	47613	54192	8367	15,4	5841	10,3%	1318	23,2%
A	81	7	7020/1001	LUDWIGSBURG	0	61649	48764	65980	8611	13,1	69672	54394	74926	8133	10,9	7353	8,4%	1709	17,0%
A	81	6	7120/1003	STUTTGART-KORNTAL	364	57577	47346	61237	8339	13,6	57708	49262	60857	8407	13,8	6481	9,6%	1449	19,0%
A	81	6	7220/1011	BÖBLINGEN	325	56827	44398	60865	5838	9,6	57149	46983	60413	6499	10,8	6371	7,1%	1505	14,6%
A	81	4	7518/1028	HORB	259	27112	27769	26961	4318	16,0	27073	27281	26880	5029	18,7	3059	11,4%	655	25,0%
A	81	4	8118/1036	GEISINGEN	238	19448	21483	18759	3192	17,0	19343	20607	18778	2937	15,6	2240	11,1%	370	19,5%
A	96	4	8126/1001	LEUTKIRCH-WEST	263	21970	23716	21231	3719	17,5	21622	23822	20855	3759	18,0	2490	12,0%	469	19,2%
A	96	4	8224/1001	WANGEN	351	18049	20593	17021	2895	17,0	17354	20375	16292	2864	17,6	2017	11,5%	391	17,4%
A	98	4	8312/1003	LÖRRACH	146	12276	9521	13231	1519	11,5	14662	9239	16209	1889	11,7	1564	9,0%	240	8,5%
A	98	2	8414/1001	MURG-RAPPENSTEINTUNNEL	158	3670	2366	4068	580	14,3	3799	2524	4196	539	12,8	434	10,5%	66	12,1%
A	98	3	8315/1001	LAUCHRINGEN	365	7908	5489	8709	1113	12,8	8075	6009	8809	1319	15,0	918	10,7%	162	12,3%
A	98	4	8119/1040	STOCKACH	283	13275	12032	13583	2046	15,1	13507	13528	13537	2180	16,1	1555	11,0%	238	19,9%
A	656	4	6517/1009	MANNHEIM-SECKENH.	312	24656	14919	28020	1906	6,8	25517	15232	29052	1905	6,6	2875	5,3%	522	7,8%
A	861	6	8412/1001	RHEINFELDEN-RHEINBR.	176	15735	8909	17520	1165	6,6	11634	9051	12543	974	7,8	1553	5,6%	315	4,4%
A	864	4	8017/1034	BAD DÜRRHEIM	365	8568	8062	8798	1360	15,5	8545	7859	8840	1515	17,1	992	11,4%	155	21,7%

AUSWERTUNG: AVISO GMBH, AM HASSELHOLZ 15, 52074 AACHEN

HERAUSGEBER: MINISTERIUM FÜR VERKEHR BADEN-WÜRTTEMBERG

AUTOMATISCHE STRASSENVERKEHRSZÄHLUNGEN IN BADEN-WÜRTTEMBERG

AUTOBAHNEN / VBA

DURCHSCHNITTliche TÄGLICHE VERKEHRStÄRKEN JE RICHTUNG UND FÜR LÄRMBERECHNUNG MASSGEBENDE VERKEHRStÄRKEN TAG/NACHT (GQ)

JAHr 2023

STRASSE	ZÄHLSTELLE		GT	RICHTUNG 1						RICHTUNG 2						GESAMTQUERSCHNITT			
				KFZ			ANT.		KFZ			ANT.		TAG	SV	NACHT	SV		
				FS	NUMMER	NAME	MO-SO	SO+F	MO-FR	MO-FR	SV %	MO-SO	SO+F	MO-FR	MO-FR	SV %	Mt	pt	Mn
A	5	4	64171004	HEDESHEIM	245	36841	35211	37337	6007	16,1	33978	30299	35403	5989	16,9	3938	11,2%	977	28,3%
A	5	4	65171005	DOSENHEIM	280	40298	37124	41305	6633	16,1	36138	31841	37779	5748	15,2	4273	10,8%	1008	27,0%
A	5	6	68171019	KRONAU	0	51883	52368	50882	12812	25,2	44941	42689	46177	13530	29,3	5311	18,7%	1481	40,1%
A	5	6	68171020	BÜCHENAU	248	50680	48168	51150	12777	25,0	51894	50421	52196	17362	33,3	5603	21,5%	1615	42,6%
A	5	6	69161021	KARLSRUHE-HAGSFELD	55	66240	59712	67844	15324	22,6	68196	60989	70158	14126	20,1	7399	14,8%	2007	33,1%
A	5	6	70161001	OBERREUT	246	41549	40378	41466	9407	22,7	46210	41477	47594	12129	25,5	4814	17,3%	1343	35,1%
A	5	6	70161031	RHEINSTETTEN	213	45163	44438	44940	10401	23,1	49014	45039	50012	12488	25,0	5177	17,1%	1419	34,1%
A	5	6	74131036	APPENWEIER	245	32850	33075	32673	8041	24,6	33542	32951	33659	8178	24,3	3697	17,4%	906	33,1%
A	5	6	74131039	OFFENBURG-GRIESHEIM	270	33884	33236	33981	8074	23,8	34557	33171	34983	8197	23,4	3816	17,0%	923	31,8%
A	5	6	75131041	OFFENBURG	270	28834	28856	28636	6865	24,0	29056	29099	29012	6841	23,6	3213	17,0%	810	32,3%
A	5	4	79121001	MARCH	253	32624	30996	32814	6295	19,2	31537	31127	31610	6354	20,1	3598	14,7%	823	25,2%
A	5	4	80111051	HARTHEIM AM RHEIN	241	27990	24714	28466	6107	21,5	28329	26798	28519	6191	21,7	3136	16,5%	767	25,5%
A	6	4	64161002	MANNHEIM-SCHÖNAU	0	29601	21040	32826	5391	16,4	32347	20241	36353	5180	14,2	3435	12,1%	873	17,2%
A	6	4	64161001	MANNHEIM-SANDHOFEN	0	26371	19179	28788	5283	18,4	20544	14757	22363	3826	17,1	2608	13,7%	648	20,9%
A	6	4	66171001	BRÜHL / ROHRBACH	67	37581	30406	39832	7333	18,4	36199	26424	39441	6655	16,9	4128	12,8%	967	25,8%
A	6	4	66171013	KETSCH	276	34478	30090	35735	6699	18,7	27501	22622	29162	5487	18,8	3466	13,4%	815	27,0%
A	6	5	67181055	BALZFELD	0	35116	29678	37486	10783	28,8	34278	36327	33864	9542	28,2	3835	20,8%	1004	42,2%
A	6	6	67191057	SINSHEIM	0	38759	38851	39214	10826	27,6	28381	24734	30191	7296	24,2	3683	18,4%	1027	38,6%
A	6	6	67191058	SINSHEIM-STEINSFURT	276	37084	32415	38486	12257	31,8	33815	31073	34910	11628	33,3	3869	23,2%	1125	46,3%
A	6	5	68211003	BIBERACH	0	42007	37151	43695	11690	26,8	33528	32027	33758	9961	29,5	4159	19,7%	1124	42,3%
A	8	6	70161027	PALMBACH	44	49232	47736	49257	10455	21,2	49766	47571	49882	11056	22,2	5477	15,0%	1421	33,3%
A	8	6	70171028	MUTSCHELBACh	44	45239	44900	44993	10191	22,7	45247	44665	45413	11046	24,3	4999	16,1%	1313	35,8%
A	8	6	70181079	ISPRINGEN	0	42723	41340	42784	9734	22,8	40334	39392	40496	9490	23,4	4582	16,0%	1218	35,4%
A	8	6	70181078	WURMBERG	271	43397	44317	42865	9886	23,1	42092	43381	41294	9498	23,0	4656	15,5%	1375	33,4%
A	8	6	71191076	HEIMSHEIM	156	45143	43086	45820	11188	24,4	45824	44284	46096	10443	22,7	4994	16,6%	1383	34,4%
A	8	6	71191075	RUTESHEIM	277	48234	45318	49357	10155	20,6	49017	46176	49929	11246	22,5	5359	15,4%	1439	31,3%
A	8	6	72191001	WARMBRONN	180	54294	49909	55800	12239	21,9	47869	46665	48170	11419	23,7	5676	16,9%	1419	31,1%
A	8	6	73211069	NELLINGEN	0	45242	41552	46280	9320	20,1	46197	46910	47259	8735	18,5	5039	14,1%	1353	26,9%
A	8	6	73221067	LINDORF	211	44363	40567	45423	9134	20,1	31938	32102	31812	9028	28,4	4192	17,3%	1153	30,6%
A	8	6	73231001	KIRCHHEIM UNTER TECK	137	33060	32761	32953	7126	21,6	36496	36995	36401	8242	22,6	3838	15,6%	1018	31,8%
A	81	4	68211001	WEINSBERG	0	40115	37430	41869	8777	21,0	41911	42683	42209	8393	19,9	4578	14,4%	1097	29,5%
A	81	6	68211002	GRAFENWALD	271	47323	40529	49695	9741	19,6	49225	46893	50651	9998	19,7	5420	13,9%	1229	28,9%
A	81	6	69211085	ILSFELD	276	49208	42085	51630	10058	19,5	50573	47804	52002	10308	19,8	5602	13,9%	1269	28,5%
A	81	6	69211001	T+R WUNNENSTEIN	0	50737	43661	53498	9911	18,5	42483	41976	42775	9349	21,9	5241	14,0%	1170	28,4%
A	81	6	70211001	FREIBERG AM NECKAR	276	52189	43130	55044	9876	17,9	52092	47078	53978	9346	17,3	5850	12,6%	1335	24,8%
A	81	6	71201090	STAMMHEIM	0	63600	48699	67888	10623	15,6	58417	48239	60449	11433	18,9	6814	12,8%	1623	22,6%
A	81	6	73191003	EHNINGEN	184	45246	36420	48763	7346	15,1	45073	37007	48026	9266	19,3	5010	13,4%	1269	21,6%
A	81	6	73191004	HILDRIZHAUSEN	112	43731	35770	46710	7308	15,6	44105	35698	46930	8073	17,2	4878	12,6%	1224	20,5%
A	81	4	74191001	GÜLTSTEIN	138	25288	25699	25464	4694	18,4	27874	26623	28288	5628	19,9	2960	13,3%	726	25,5%
A	81	4	76181001	MÜHLHEIM	251	23502	25357	23076	3995	17,3	22762	23611	22415	4142	18,5	2626	12,3%	530	24,2%
A	81	4	78171032	ZIMMERN OB ROTTWEIL	250	22233	23518	21883	3898	17,8	21982	22554	21821	4116	18,9	2521	12,7%	485	24,0%

AUSWERTUNG: AVISO GMBH, AM HASSELHOLZ 15, 52074 AACHEN

HERAUSGEBER: MINISTERIUM FÜR VERKEHR BADEN-WÜRTTEMBERG

AUTOMATISCHE STRASSENVERKEHRSZÄHLUNGEN IN BADEN-WÜRTTEMBERG

BUNDESSTRASSEN

1. TEIL

DURCHSCHNITTliche TÄGLICHE VERKEHRsstÄRKEN JE RICHTUNG UND FÜR LÄRMBERECHNUNG MASSGEBENDE VERKEHRsstÄRKEN TAG/NACHT (GQ)

JAHr 2023

STRASSE	ZÄHLSTELLE		GT	RICHTUNG 1						RICHTUNG 2						GESAMTQUERSCHNITT			
				KFZ			ANT.		KFZ			ANT.		TAG	SV	NACHT	SV		
				FS	NUMMER	NAME	MO-SO	SO+F	MO-FR	SV	SV %	MO-SO	SO+F	MO-FR	SV	SV %	Mt	pt	Mn
B	3	2	6916/1100	KARLSRUHE 2	364	5717	3680	6370	260	4,1	5856	3657	6538	258	3,9	670	3,2%	107	3,2%
B	3	2	7314/1101	ACHERN-ÖNSBACH	120	6215	3699	6989	276	3,9	5935	3501	6688	258	3,9	705	3,3%	108	3,1%
B	3n	3	7913/1104	OU EMMEND.-WASSER	365	7891	4629	8963	321	3,6	7723	4655	8767	230	2,6	906	2,6%	140	2,9%
B	3	2	8012/1104	SCHERZINGEN	334	2766	1690	3073	161	5,2	2829	1615	3174	172	5,4	332	4,3%	35	5,2%
B	3	2	8411/1106	WEIL-OTTERBACH	148	7802	5507	8076	150	1,9	7616	5614	8059	140	1,7	874	1,5%	180	0,7%
B	10	2	7019/1108	VAIHINGEN (ENZ)	331	6805	4895	7417	1393	18,8	6635	4668	7230	1389	19,2	754	14,5%	173	17,9%
B	10	4	7120/1100	STUTTGA RT-ZUFFENH.	365	37879	27601	41412	3697	8,9	30387	23165	32517	3780	11,6	3758	7,7%	1018	9,9%
B	10	4	7221/1102	STUTTGA RT-HEDELFG.	0	34679	25128	37628	3197	8,5	37505	25764	40987	3185	7,8	4101	6,2%	822	8,7%
B	10	4	7222/1100	PLOCHINGEN	331	31967	20493	35676	2885	8,1	33025	21552	36835	2961	8,0	3612	6,4%	901	7,4%
B	10	4	7323/1100	GÖPPINGEN	169	21879	13388	24875	1868	7,5	22566	13765	25488	1915	7,5	2525	6,0%	506	7,0%
B	10	4	7525/1103	ULM-NORD	303	28410	20238	30877	2362	7,6	27625	20822	29907	2360	7,9	3182	5,7%	639	10,9%
B	14	2	7022/1100	STRÜMPFELBACH	346	8430	6056	9128	723	7,9	9040	6564	9806	745	7,6	992	6,1%	200	5,4%
B	14	4	7122/1106	KORB	333	27129	17667	30512	1632	5,3	27871	18035	31362	1628	5,2	3115	4,2%	646	4,6%
B	14	2	8018/1102	TUTTLINGEN	266	6473	4362	7229	849	11,7	7159	4663	8064	882	10,9	782	9,1%	140	12,9%
B	19	2	6724/1104	KÜNZELSAU	365	8479	4368	9849	618	6,3	8578	4447	9966	595	6,0	990	5,1%	151	6,1%
B	27	2	6323/1101	TAUBERBISCHOF SHEIM	365	3469	2198	3944	408	10,3	3461	2257	3913	394	10,1	403	8,2%	61	10,0%
B	27	2	6521/1100	RITTERSBACH	364	2952	1987	3293	325	9,9	3036	2116	3379	353	10,4	347	8,0%	55	9,1%
B	27	2	6821/1102	NECKARSULM 2	365	16038	10633	17741	1283	7,2	17617	11196	19513	1256	6,4	1884	5,5%	438	5,6%
B	27	2	6920/1102	WALHEIM	333	3472	2301	3816	190	5,0	3368	2246	3706	181	4,9	394	4,0%	68	3,3%
B	27	4	7220/1103	ECHTERDINGEN	0	29779	21475	32277	789	2,4	26251	18144	28692	649	2,3	3119	1,9%	766	2,0%
B	27	2	7520/1101	TÜBINGEN-SÜD	241	17636	12995	19258	1277	6,6	17283	12484	18887	1216	6,4	1995	5,0%	376	7,4%
B	27	2	7817/1102	ROTTWEIL	331	7645	4642	8595	522	6,1	7753	4630	8704	540	6,2	894	5,0%	136	5,5%
B	27	3	8117/1100	NEUHAUS	0	399	223	471	136	28,9	1758	1285	1980	180	9,1	123	10,9%	24	2,0%
B	27	2	8317/1101	LOTTSTETTEN	192	4694	2878	5051	325	6,4	4070	2589	4463	287	6,4	500	5,2%	95	1,8%
B	27	2	8317/1102	JESTETTEN	365	4727	3338	5077	145	2,9	4636	3339	4980	132	2,7	540	2,2%	90	1,4%
B	28	4	7412/1100	KEHL-EUROPABRÜCKE	181	12647	10620	12618	391	3,1	12379	10767	12279	482	3,9	1356	2,8%	416	1,8%
B	28	4	7514/1101	OPPENAU	365	4359	3417	4710	397	8,4	4363	3457	4700	371	7,9	511	6,3%	69	7,5%
B	28	2	7518/1103	HORB-NORD	364	5860	3643	6531	546	8,4	5879	3367	6601	537	8,1	684	6,4%	99	9,6%
B	28	4	7420/1120	TÜBINGEN-WEST	331	12608	8612	13977	1002	7,2	12450	8197	13889	930	6,7	1451	5,6%	229	8,2%
B	28	2	7524/1100	HEROLDSTATT	364	1820	1710	1846	148	8,0	1762	1507	1823	148	8,1	211	5,9%	26	8,6%
B	29	4	7122/1107	GRUNBACH	365	26684	17564	29814	1826	6,1	26856	18265	29861	1819	6,1	3046	4,7%	601	6,7%
B	29	2	7224/1109	SCHWÄBISCH GMÜND	232	11836	8925	12949	1585	12,2	12326	8046	13759	1590	11,6	1385	8,9%	250	15,1%
B	29n	2	7126/1108	AALEN-WESTUMGEHUNG	0	11532	7689	12756	1844	14,5	10637	8269	11398	1478	13,0	1266	10,9%	240	17,0%

AUSWERTUNG: AVISO GMBH, AM HASSELHOLZ 15, 52074 AACHEN

HERAUSGEBER: MINISTERIUM FÜR VERKEHR BADEN-WÜRTTEMBERG

AUTOMATISCHE STRASSENVERKEHRSZÄHLUNGEN IN BADEN-WÜRTTEMBERG

BUNDESSTRASSEN

2. Teil

DURCHSCHNITTLICHE TÄGLICHE VERKEHRSSTÄRKEN JE RICHTUNG UND FÜR LÄRMBERECHNUNG MASSGEBENDE VERKEHRSSTÄRKEN TAG/NACHT (GQ)

JAHR 2023

STRASSE	ZÄHLSTELLE		GT	RICHTUNG 1					RICHTUNG 2					GESAMTQUERSCHNITT				
				ANT.			ANT.		TAG	SV	NACHT	SV						
				KFZ	KFZ	KFZ	SV	SV %					KFZ	KFZ	KFZ	SV	SV %	Mt
FS	NUMMER	NAME	MO-SO	SO+F	MO-FR	MO-FR	MO-FR	MO-SO	SO+F	MO-FR	MO-FR	MO-FR						
B 30	2	8024/1103	EBERHARDZELL	364	9346	8186	9848	1258	12,8	9417	7823	9959	1228	12,3	1087	9,0%	172	17,7%
B 31	2	7911/1100	BREISACH	300	6942	5407	7147	378	5,3	6955	5215	7220	420	5,8	824	4,2%	88	4,3%
B 31a	2	7912/1102	OU UMKIRCH (W)	275	8606	4808	9935	582	5,9	8913	4793	10302	600	5,8	1010	4,8%	170	7,4%
B 31a	2	7912/1101	OU UMKIRCH (O)	275	9915	5866	11367	664	5,8	10589	5993	12178	698	5,7	1181	4,7%	201	7,2%
B 31n	4	8013/1100	FREIBURG-OSTTUNNEL	356	16469	14210	17168	1860	10,8	15801	14338	16306	1893	11,6	1875	8,2%	285	16,8%
B 31	2	8014/1100	FALKENSTEIG	0	8519	9251	8344	1533	18,4	9580	10975	8993	1678	18,7	1050	12,4%	162	27,9%
B 31	2	8014/1101	HINTERZARTEN	365	10338	9752	10481	1659	15,8	10392	9960	10522	1713	16,3	1215	11,3%	161	27,1%
B 31	3	8015/1104	FRIEDENWEILER	350	9325	9236	9378	1570	16,7	9341	8768	9511	1646	17,3	1089	12,0%	155	26,2%
B 31	4	8116/1100	DÖGGINGEN	60	9129	9164	9131	1573	17,2	9120	8590	9236	1637	17,7	1062	12,3%	158	25,6%
B 31	2	8321/1101	HARLACHEN	365	9012	8462	9147	1452	15,9	9484	9291	9564	1589	16,6	1071	12,0%	171	20,2%
B 32	2	7821/1104	SIGMARINGEN	280	3438	2725	3671	556	15,1	3336	2808	3543	511	14,4	396	10,9%	54	16,5%
B 33	2	7714/8704	GUTACH 2	274	5060	4381	5308	602	11,3	5072	4443	5321	654	12,3	589	8,7%	89	14,1%
B 33	2	7715/1109	HORNBERG TUNNEL	258	2289	2068	2394	532	22,2	2233	2033	2357	577	24,5	262	17,1%	41	27,1%
B 33	4	8220/1112	RADOLFZELL 2	365	13202	11323	13733	1041	7,6	13437	11791	13910	1079	7,8	1542	5,7%	247	6,1%
B 33	2	8220/1102	KLOSTER HEGNE	192	14331	11947	15065	1049	7,0	14310	11848	15041	1157	7,7	1651	5,6%	278	5,2%
B 33n	4	8320/1101	KN-TÄGERMOOS/GZA	317	9115	6845	9229	505	5,5	9873	7155	10076	594	5,9	1111	4,2%	152	3,0%
B 34	3	8218/1108	BIETINGEN	335	7536	6599	7610	898	11,8	7037	7024	6938	756	10,9	835	8,4%	153	6,6%
B 34	2	8315/1101	WALDSHUT-RHEINBR.	365	6805	4624	7107	587	8,3	6594	4987	6803	857	12,6	773	7,8%	130	7,1%
B 34	2	8316/1102	ERZINGEN	364	3050	2238	3233	107	3,3	3068	2321	3241	99	3,1	358	2,5%	49	2,0%
B 34	4	8411/1104	GRENZACHERHORN	340	4569	2676	4943	99	2,0	4886	2759	5288	109	2,1	546	1,8%	90	1,3%
B 36	2	7115/1105	RASTATT	341	8921	5334	10136	964	9,5	7441	4590	8289	613	7,4	929	7,0%	187	6,1%
B 290	2	6424/1100	BAD MERGENTHEIM 2	364	6826	4266	7714	411	5,3	6772	4204	7661	417	5,4	787	4,2%	125	6,1%
B 290	2	6826/1103	CRAILSHEIM-SÜD	355	2946	1795	3345	177	5,3	3046	1935	3439	186	5,4	344	4,4%	62	3,3%
B 292	2	6521/1103	AUERBACH	364	2205	1468	2456	132	5,4	2231	1582	2462	135	5,5	258	4,3%	40	5,2%
B 293	2	6820/1104	SCHWAIGERN	351	4622	2995	5139	428	8,3	4716	3058	5254	400	7,6	532	6,4%	103	6,8%
B 294	2	7616/1100	ALPIRSBACH	334	1952	1435	2140	154	7,2	1795	1226	1997	116	5,8	216	5,1%	36	8,5%
B 294	2	7913/1106	WALDKIRCH 2	192	10605	6677	11870	535	4,5	10789	7173	12013	499	4,2	1244	3,5%	186	3,9%
B 311	2	7822/1107	ERTINGEN 2	353	4720	3883	5047	1017	20,2	4844	3828	5191	991	19,1	550	14,7%	95	21,2%
B 312	2	7521/1103	REUTLINGEN	81	12953	8936	14311	1232	8,6	13121	8289	14605	1242	8,5	1508	6,8%	242	8,4%
B 317	2	8213/1100	SCHÖNAU	330	4146	3140	4506	313	6,9	4145	3334	4463	288	6,5	487	5,3%	62	6,2%
B 317	2	8411/1101	WEIL-FRIEDLINGEN	334	4640	2962	4965	12	0,2	5708	3580	6052	19	0,3	590	0,3%	113	0,1%
B 378	2	8111/1102	NEUENBURG-RHEINBR.	246	4270	2586	4607	173	3,8	4765	3041	5072	197	3,9	529	2,9%	71	4,6%
B 462	2	7216/1100	WEISENBACH	0	4060	2789	4616	415	9,0	4119	2925	4621	363	7,9	466	6,4%	91	8,8%
B 462	4	7716/1104	SCHRAMBERG	332	6597	4142	7411	687	9,3	5380	3724	5950	645	10,8	692	8,0%	113	10,6%
B 500	2	7114/1102	IFFEZHEIM-RHEINBR.	0	8855	6156	9382	2210	23,6	10300	8319	10669	1754	16,4	1060	15,5%	274	25,3%
B 518	2	8413/1106	BAD SÄCKINGEN 3	0	6315	3084	7006	129	1,8	6321	3312	6881	165	2,4	745	1,7%	89	0,7%
B 532	2	8411/1109	WEIL-PALMRÄINBR.	322	8903	5815	9512	298	3,1	8689	5957	9145	330	3,6	1011	2,7%	177	1,7%

AUSWERTUNG: AVISO GMBH, AM HASSELHOLZ 15, 52074 AACHEN

HERAUSGEBER: MINISTERIUM FÜR VERKEHR BADEN-WÜRTTEMBERG

AUTOMATISCHE STRASSENVERKEHRSZÄHLUNGEN IN BADEN-WÜRTTEMBERG

LANDESSTRASSEN

1. Teil

DURCHSCHNITTLICHE TÄGLICHE VERKEHRSTÄRKEN JE RICHTUNG UND FÜR LÄRMBERECHNUNG MASSGEBENDE VERKEHRSTÄRKEN TAG/NACHT (GQ)

JAHR 2023

STRASSE	ZÄHLSTELLE		GT	RICHTUNG 1						RICHTUNG 2						GESAMTQUERSCHNITT					
				KFZ			SV		ANT.		KFZ			SV		ANT.		TAG	SV	NACHT	SV
				MO-SO	SO+F	MO-FR	MO-FR	MO-FR	SV %	MO-SO	SO+F	MO-FR	MO-FR	MO-FR	SV %	Mt	ANT.	pt	Mn	ANT.	pn
L 75	2	7512/8535 GOLDSCHUEUR KR (N)	274	3769	2036	4140	380	9,2	3979	2090	4396	371	8,4	456	7,0%	57	8,1%				
L 75	2	7512/8536 GOLDSCHUEUR KR (S)	151	2439	1451	2758	222	8,0	2417	1440	2723	218	8,0	278	6,9%	52	5,6%				
L 83	2	7214/1207 BÜHL	365	5264	3676	5746	172	3,0	5522	3864	6043	195	3,2	626	2,6%	96	2,6%				
L 87	2	7313/1204 RHEINAU-FREISTETT	365	7018	4315	7715	905	11,7	6809	4136	7479	768	10,3	803	8,7%	123	12,7%				
L 98	4	7512/1202 ALTENHEIM-RHEINBR.	365	8172	6423	8330	1476	17,7	8579	6470	8841	1565	17,7	970	12,8%	153	23,0%				
L 98	2	7512/8236 GOLDSCHUEUR KR (W)	275	7431	5956	7526	1435	19,1	7945	6012	8163	1608	19,7	886	14,1%	150	22,9%				
L 98	2	7512/8235 GOLDSCHUEUR KR (O)	275	6164	5273	6208	1427	23,0	6326	5294	6403	1503	23,5	716	16,7%	130	25,7%				
L 104	2	7712/1205 RHEINHAUSEN	334	1960	1732	2016	78	3,9	1951	1717	2015	79	3,9	227	3,1%	35	1,9%				
L 113	2	7811/1200 SASBACH	365	2830	2360	2854	216	7,6	2834	2312	2872	189	6,6	329	5,5%	51	4,5%				
L 113	2	7812/1200 RIEGEL	365	6838	4600	7597	693	9,1	6347	4312	7016	645	9,2	765	7,4%	117	6,8%				
L 122	2	8012/1203 EHRENKIRCHEN	365	2542	1872	2751	146	5,3	2553	1865	2767	140	5,1	303	4,2%	30	7,1%				
L 123	2	8113/1200 MÜNSTER TAL	365	792	956	740	32	4,3	777	974	722	34	4,7	94	3,5%	7	2,1%				
L 125	2	8012/1206 PFAFFENWEILER	158	8980	5311	10200	158	1,5	9027	5659	10156	186	1,8	1041	1,4%	169	2,5%				
L 150	2	8214/1203 ST. BLASIEN	270	1844	1473	1957	92	4,7	1848	1434	1971	96	4,9	222	3,7%	17	4,1%				
L 151	2	8414/1206 LAUFENBURG-RHEINBR.	363	5576	2860	6185	99	1,6	5734	3019	6361	75	1,2	654	1,2%	106	0,6%				
L 154	2	8414/1102 BAD SÄCKINGEN 1	303	4606	2936	5038	209	4,1	4373	2809	4775	203	4,3	521	3,5%	81	2,9%				
L 173	2	7814/1204 SIMONSWALD	363	3260	2550	3461	134	3,9	3249	2523	3451	141	4,1	381	3,1%	52	4,4%				
L 173	2	7915/1201 FURTWANGEN	365	4646	2981	5220	266	5,1	4575	2932	5141	276	5,4	542	4,3%	70	6,1%				
L 186	2	7913/1205 WALDKIRCH 1	231	3993	2327	4562	160	3,5	3804	2149	4349	143	3,3	459	2,8%	57	3,5%				
L 220	2	8220/1203 LANGENRAIN	364	1457	1323	1524	20	1,3	1435	1253	1505	16	1,1	174	1,0%	14	1,0%				
L 221	2	8320/1203 WOLLMATINGEN	334	2113	1400	2324	49	2,1	1824	1255	1974	43	2,2	233	1,6%	25	3,7%				
L 249	2	7622/1204 WASSERSTETTEN	365	1071	1154	1072	51	4,8	1133	1114	1154	52	4,5	131	3,5%	13	2,9%				
L 284	2	8023/1203 BAD SCHUSSENRIED	253	2059	1399	2286	112	4,9	2035	1345	2271	110	4,8	240	4,0%	32	4,9%				
L 318	2	8226/1203 LEUTKIRCH	335	5071	4225	5418	445	8,2	5065	3898	5473	454	8,3	594	6,5%	79	7,2%				
L 333	2	8323/1208 WALCHESREUTE	34	5822	3255	6676	255	3,8	5719	3236	6469	230	3,6	664	3,2%	114	2,4%				
L 343	2	7218/1202 SCHÖMBERG	353	1654	1277	1775	71	4,0	1642	1266	1762	70	4,0	194	3,2%	24	3,5%				
L 360	2	7720/1201 ONSTMETTINGEN	365	4534	2554	5180	121	2,3	4650	2577	5323	140	2,6	534	2,1%	79	2,0%				
L 389	2	7519/1205 BODELSHAUSEN	269	2247	1447	2533	149	5,9	2243	1472	2528	151	6,0	261	4,7%	38	5,9%				
L 401	2	7415/1201 MITTELTAL	184	2009	1655	2107	144	6,8	1966	1575	2071	144	7,0	234	5,4%	29	6,0%				
L 518	2	6422/1203 WALLDÜRN	296	841	497	965	76	7,9	797	474	915	63	6,9	96	6,4%	13	2,4%				
L 559	2	6917/1201 WEINGARTEN	280	2402	1598	2667	63	2,4	2489	1668	2776	63	2,3	285	1,9%	41	1,6%				
L 600	4	6617/1214 HEIDELBERG 2	331	14437	9462	16059	731	4,6	14999	9724	16699	751	4,5	1697	3,8%	286	2,7%				
L 722	2	6617/1219 TALHAUS	365	6031	4178	6610	719	10,9	6269	3991	6986	754	10,8	714	8,3%	109	15,3%				
L 1020	2	6624/1207 HOLLENBACH	365	1832	949	2228	278	12,5	1849	1019	2233	267	12,0	206	10,5%	48	10,0%				
L 1040	2	6726/1200 GAGGSTATT	362	1455	997	1631	174	10,7	1423	1006	1589	162	10,2	167	8,6%	26	9,3%				
L 1060	2	7026/1200 LINDENHOF	221	2551	1663	2872	421	14,7	2491	1693	2789	397	14,2	292	11,2%	46	17,9%				
L 1066	2	7023/1203 SULZBACH (MURR)	365	5992	4178	6572	456	6,9	5892	4022	6492	465	7,2	680	5,6%	126	6,5%				

AUSWERTUNG: AVISO GMBH, AM HASSELHOLZ 15, 52074 AACHEN

HERAUSGEBER: MINISTERIUM FÜR VERKEHR BADEN-WÜRTTEMBERG

AUTOMATISCHE STRASSENVERKEHRSZÄHLUNGEN IN BADEN-WÜRTTEMBERG

LANDESSTRASSEN

2. Teil

DURCHSCHNITTLICHE TÄGLICHE VERKEHRSTÄRKEN JE RICHTUNG UND FÜR LÄRMBERECHNUNG MASSGEBENDE VERKEHRSTÄRKEN TAG/NACHT (GQ)

JAHR 2023

STRASSE	ZÄHLSTELLE		GT	RICHTUNG 1						RICHTUNG 2						GESAMTQUERSCHNITT			
				KFZ			ANT.		KFZ			ANT.		TAG	SV	NACHT	SV		
				FS	NUMMER	NAME	MO-SO	SO+F	MO-FR	MO-FR	MO-FR	MO-SO	SO+F	MO-FR	MO-FR	MO-FR	MO-FR	Mt	pt
L 1096	2	6721/1217	HEUHLINGEN	321	4444	2616	5045	182	3,6	4504	2633	5129	177	3,5	505	3,1%	109	1,5%	
L 1100	2	6821/1201	FLEIN	0	4959	2602	5659	237	4,2	4994	2466	5715	264	4,6	588	4,0%	68	6,9%	
L 1115	2	6921/1216	GROSSBOTTWAR	365	7051	5822	7445	990	13,3	6793	5537	7234	1014	14,0	786	10,0%	158	14,3%	
L 1142	2	7121/1211	HEGNACH	365	9602	6079	10695	739	6,9	7675	5318	8385	636	7,6	988	5,8%	184	6,6%	
L 1164	2	7325/1203	WALDHAUSEN	253	1205	987	1286	64	5,0	1278	1022	1376	73	5,3	144	4,1%	22	4,6%	
L 1177	2	7120/1227	HEIMERDINGEN	209	3028	1498	3597	408	11,3	2718	1326	3225	376	11,7	334	9,7%	50	10,0%	
L 1180	4	7220/1203	SOLITUDE	348	12976	8463	14786	399	2,7	13037	8405	14827	384	2,6	1508	2,3%	236	1,9%	
L 1233	2	7525/1211	TOMERDINGEN	334	1182	834	1268	78	6,2	1298	1092	1353	80	5,9	146	4,9%	18	3,6%	
L 2310	2	6222/1202	ROSENMÜHLE	365	1689	1157	1898	185	9,7	1714	1188	1913	178	9,3	196	7,6%	33	9,0%	
G	2	8411/1108	LÖRRACH-STETTEN	365	3709	2432	3909	27	0,7	4114	2573	4311	43	1,0	456	0,7%	66	0,9%	
K 5345	2	7712/8232	MAHLBERG	311	3078	1441	3550	130	3,7	3050	1462	3506	107	3,1	358	2,9%	50	2,0%	

AUSWERTUNG: AVISO GMBH, AM HASSELHOLZ 15, 52074 AACHEN

HERAUSGEBER: MINISTERIUM FÜR VERKEHR BADEN-WÜRTTEMBERG

AUTOMATISCHE STRASSENVERKEHRSZÄHLUNGEN IN BADEN-WÜRTTEMBERG
 AUTOBAHNEN

MAXIMALE VERKEHRSTÄRKEN JE RICHTUNG UND FÜR GESAMTQUERSCHNITT

JAHR 2023

STRASSE	ZÄHLSTELLE			RICHTUNG 1					RICHTUNG 2					GESAMTQUERSCHNITT				
				GT	KFZ		UHR-ZEIT	Q-MAX	DATUM	Q-MAX	DATUM	UHR-ZEIT	Q-MAX	DATUM	Q-MAX	DATUM	UHR-ZEIT	
					FS	NUMMER												NAME
A	5	4	6517/1010 EPELHEIM	365	53343	FR2807	8	47772	FR0707	3666	DO2004	17	100137	FR2107	7135	FR1205	17	
A	5	6	6717/1018 ST. LEON	179	67149	MI0706	12	70284	SO1106	4653	SO0511	16	133382	SO1106	8902	DI2612	12	
A	5	8	7016/1022 KARLSRUHE 1	144	89839	DO0604	15	93896	SA2207	6639	DO0604	18	181166	DO0604	12606	DO0604	18	
A	5	6	7214/1035 ACHERN	364	49670	SO1308	13	50780	SA3009	4093	FR0704	13	95011	MO1004	7594	MO1004	13	
A	5	4	7812/1047 NIMBURG	130	44715	FR2807	19	49442	SA2207	3364	SO1510	18	90208	SA2207	6265	FR2909	19	
A	5	5	8012/1049 T+R. BREISGAU	365	48076	SA1006	14	49614	SA2705	3400	SO2304	19	88292	FR1407	5924	DO2707	17	
A	5	6	8211/1052 NEUENBURG 1	204	15650	SA1006	15	15372	FR2107	1568	MI1705	18	28529	SA1208	2236	MI1705	18	
A	5	4	8311/1053 KLEINKEMS	365	35517	FR0408	17	31036	MO3107	2623	MO1004	17	63941	FR0408	4917	FR0408	17	
A	5	6	8411/1099 WEIL AM RHEIN/GZA	0														
A	6	8	6617/1025 AD HOCKENHEIM	0														
A	6	6	6717/1016 WALLDORF	0														
A	6	6	6821/1059 NECKARSULM 1	185	70903	FR2807	16	62497	FR2909	4947	SA3012	14	130511	FR2807	9667	FR3006	16	
A	6	4	6822/1091 SCHWABBACH	52	45081	FR2807	11	37620	SO1106	2712	SA3012	17	75046	FR2807	5338	FR1512	16	
A	6	4	6825/1095 REUSSENBERG	332	36956	FR2605	11	37365	SO2105	3133	SO2105	15	68408	FR1407	5310	SO1607	13	
A	7	4	7526/1061 LANGENAU	364	37778	SO1607	12	38528	FR2909	3347	SA2502	13	72436	SO1607	6442	SA2502	14	
A	8	4	7018/1077 PFORZHEIM-OST	0														
A	8	7	7220/1073 STUTTGART-VAIH.	0														
A	8	6	7321/1002 DENKENDORF	32	76834	DO0604	16	63742	SA2502	4785	DO2303	8	137047	DO0604	8936	DI2612	12	
A	8	6	7323/1077 AICHELBERG	28	(-)	(-)	(-)	(-)	(-)	(-)	(-)	(-)	(-)	(-)	(-)	(-)	(-)	
A	8	4	7424/1068 MERKLINGEN	301	55828	DO0604	11	55331	SA1006	4119	MO0201	14	101662	SA3009	7476	MO0201	13	
A	81	4	6722/1084 NEUENSTADT	365	33429	DO0604	18	23639	MO1004	2044	MO1004	18	52573	DO0604	4112	DO0604	18	
A	81	6	7021/1086 PLEIDELSHEIM	298	66343	MI0706	11	63395	MO1004	5307	MO1004	17	127872	MI0706	9736	SA2904	12	
A	81	7	7020/1001 LUDWIGSBURG	0														
A	81	6	7120/1003 STUTTGART-KORNTAL	364	69884	DO2007	18	69286	FR2909	5277	DO1603	8	137230	DO1307	10184	DI3110	17	
A	81	6	7220/1011 BÖBLINGEN	325	68997	DO0604	8	66551	MI0410	5051	DI2103	8	132432	DO0604	10048	DI0905	8	
A	81	4	7518/1028 HORB	259	39294	SO1106	19	37412	FR2605	3177	DO0806	11	74618	MO1004	6035	MO1004	12	
A	81	4	8118/1036 GEISINGEN	238	34657	SO1308	19	30190	SA2705	2952	DO1805	12	61887	SO2105	5021	SO2105	12	
A	96	4	8126/1001 LEUTKIRCH-WEST	263	35750	SO1106	12	32858	SO1308	2723	FR1108	17	66291	SO2105	5109	FR2807	15	
A	96	4	8224/1001 WANGEN	351	32679	DO0604	18	29784	SO2105	2513	SA3012	13	60156	MO1004	5451	MO1004	18	
A	98	4	8312/1003 LÖRRACH	146	19461	FR2306	17	22393	DO0604	2388	DO0604	17	38563	DO0604	3926	DO0604	17	
A	98	2	8414/1001 MURG-RAPPENSTEINTUNNEL	158	5034	DI1306	17	5648	DO0604	467	DO1611	8	10433	DO0604	801	DO1611	8	
A	98	3	8315/1001 LAUCHRINGEN	365	11422	MI1705	8	10265	FR2605	1045	MO2703	8	21664	MI1705	1723	MI1705	17	
A	98	4	8119/1040 STOCKACH	283	18998	FR2909	11	21082	SO2105	1843	SO2105	18	37097	SO2105	3053	SO2105	12	
A	656	4	6517/1009 MANNHEIM-SECKENH.	312	35827	FR2107	18	35351	DO1409	3072	DO1611	8	68600	FR2107	5814	DO1611	8	
A	861	6	8412/1001 RHEINFELDEN-RHEINBR.	176	23631	DO0604	17	14942	MI0410	1375	DO0405	6	37660	FR2605	3609	DO0604	16	
A	864	4	8017/1034 BAD DÜRRHEIM	365	11766	FR2807	12	11917	FR2605	1161	SO0801	14	23336	FR2605	2030	FR2909	16	

AUSWERTUNG: AVISO GMBH, AM HASSELHOLZ 15, 52074 AACHEN
 HERAUSGEBER: MINISTERIUM FÜR VERKEHR BADEN-WÜRTTEMBERG

AUTOMATISCHE STRASSENVERKEHRSZÄHLUNGEN IN BADEN-WÜRTTEMBERG

AUTOBAHNEN / VBA

MAXIMALE VERKEHRSTÄRKEN JE RICHTUNG UND FÜR GESAMTQUERSCHNITT

JAHR 2023

STRASSE	ZÄHLSTELLE			RICHTUNG 1					RICHTUNG 2					GESAMTQUERSCHNITT					
				GT	KFZ		UHR-ZEIT	KFZ		UHR-ZEIT	KFZ		UHR-ZEIT	KFZ		UHR-ZEIT			
					Q-MAX	DATUM		q-MAX	DATUM		Q-MAX	DATUM		q-MAX	DATUM		Q-MAX	DATUM	q-MAX
FS	NUMMER	NAME																	
A	5	4	64171004 HEDDESHEIM	245	46704	SA2907	3138	SO0810	12	45447	SO1308	3360	MI0507	16	88092	FR2909	6081	FR2605	18
A	5	4	65171005 DOSSENHEIM	280	49531	DO0604	3428	FR2701	16	47434	SO1308	3602	DI0205	8	93256	FR2909	6416	SO2105	16
A	5	6	68171019 KRONAU	0															
A	5	6	68171020 BÜCHENAU	248	65855	DO0604	4665	MO0105	13	71778	MO1004	4427	DI2612	15	136900	MO1004	8423	SA2312	15
A	5	6	69161021 KARLSRUHE-HAGSFELD	55	83765	SA2907	4976	SO0801	13	89343	FR2909	5370	MI2712	15	168418	FR2107	9991	MI2712	15
A	5	6	70161001 OBERREUT	246	53497	FR2107	3750	FR0302	16	66841	FR2701	4602	DI2612	13	116008	FR2701	8081	DI2612	13
A	5	6	70161031 RHEINSTETTEN	213	65007	DO0604	4029	MO0201	13	64964	FR2909	5012	DI2612	13	125586	DO0604	8745	DI2612	13
A	5	6	74131036 APPENWEIER	245	44602	FR0809	3628	DI0310	18	50805	FR2909	3803	DI2612	16	95384	FR2909	6907	SA3009	11
A	5	6	74131039 OFFENBURG-GRIESHEIM	270	47952	FR2909	3597	DI0310	12	54337	FR2909	3875	FR2909	16	102289	FR2909	7218	FR2909	17
A	5	6	75131041 OFFENBURG	270	40768	FR2909	3088	DI0310	12	44709	FR2909	3497	DI2612	11	85477	FR2909	5908	FR2909	19
A	5	4	79121001 MARCH	253	43490	SO1308	3121	DI2612	11	46304	FR2107	3152	SO1607	18	88294	FR2107	6029	SO1607	12
A	5	4	80111051 HARTHEIM AM RHEIN	241	41359	SA1006	2834	SA1609	14	42715	SA2705	2801	SO0110	21	75395	FR2807	5029	SA1908	12
A	6	4	64161002 MANNHEIM-SCHÖNAU	0															
A	6	4	64161001 MANNHEIM-SANDHOFEN	0															
A	6	4	66171001 BRÜHL / ROHRBACH	67	53139	MI1705	3286	DI1912	17	48679	DO0604	3630	MO1206	8	101518	MI1705	6384	FR1606	17
A	6	4	66171013 KETSCH	276	44507	FR2605	3214	FR2909	17	38684	DO0604	2920	SA3012	13	82557	DO0604	5884	SO2105	17
A	6	5	67181055 BALZFELD	0															
A	6	6	67191057 SINSHEIM	0															
A	6	6	67191058 SINSHEIM-STEINSFURT	276	47167	FR2807	2963	SO1709	13	42901	MO1004	2747	SO2506	13	87996	DO0604	5602	SO2506	16
A	6	5	68211003 BIBERACH	0															
A	8	6	70161027 PALMBACH	44	62031	SA2904	4047	SO1607	19	64611	SO2105	4420	DI0905	8	124843	SA2904	7667	MO1601	8
A	8	6	70171028 MUTSCHELBACH	44	57787	MO1004	3959	MO0105	18	61437	MO1004	3702	SA0701	11	119224	MO1004	7086	MO0105	18
A	8	6	70181079 ISPRINGEN	0															
A	8	6	70181078 WURMBERG	271	56380	MO1004	3710	SO1709	16	60695	MO1004	3680	SO0101	13	117075	MO1004	6933	DI2612	13
A	8	6	71191076 HEIMSHEIM	156	56466	MO1004	3806	SO1405	19	60882	MO1004	4063	DO1105	18	117348	MO1004	7364	DO1105	18
A	8	6	71191075 RUTESHEIM	277	63053	FR0610	14385	FR0610	15	68687	FR0610	18907	FR0610	15	131740	FR0610	33292	FR0610	15
A	8	6	72191001 WARMBRONN	180	67366	MI1705	5102	DI2111	8	64370	SO2105	4342	SO0810	14	126064	MO1004	8567	DI2006	8
A	8	6	73211069 NELLINGEN	0															
A	8	6	73221067 LINDORF	211	58707	FR2909	4505	DI2612	11	45481	MO1004	2435	SO1012	14	95844	MO1004	6537	DI2612	12
A	8	6	73231001 KIRCHHEIM UNTER TECK	137	44865	FR2909	3978	DI2612	11	56476	MO1004	3289	SA0701	18	96957	MO1004	5904	SO2105	12
A	81	4	68211001 WEINSBERG	0															
A	81	6	68211002 GRAFENWALD	271	66072	FR2605	4960	DI2612	12	69826	DO0604	5190	MO0105	17	129243	DO0604	9247	SA3009	12
A	81	6	69211085 ILSFELD	276	68015	FR2605	5011	SA2705	11	70695	DO0604	5292	SO2105	17	130514	DO0604	9632	SA3009	12
A	81	6	69211001 T+R WUNNENSTEIN	0															
A	81	6	70211001 FREIBERG AM NECKAR	276	67403	MI1705	5295	DO1210	17	63150	SO2506	5037	SO1405	18	129735	MI1705	9316	SA3009	12
A	81	6	71201090 STAMMHEIM	0															
A	81	6	73191003 EHNINGEN	184	60747	DO0604	4815	DO0607	8	64111	DO0604	4759	DI0108	18	124858	DO0604	8009	FR0707	15
A	81	6	73191004 HILDRIZHAUSEN	112	59058	DO0604	4811	DI1010	8	59242	DO0604	4767	DI0205	18	118300	DO0604	7920	MI1705	18
A	81	4	74191001 GÜLTSTEIN	138	35138	DO0604	2696	SO1308	19	37645	FR2909	2906	FR3006	18	70141	FR2605	5262	SA2705	12
A	81	4	76181001 MÜHLHEIM	251	36318	SO1106	3101	SO2105	19	33347	SA3009	2946	DO0806	11	67401	SO2105	5411	SO2105	19
A	81	4	78171032 ZIMMERN OB ROTTWEIL	250	33308	SO1106	2903	SO2105	19	31562	SA3009	2740	SO0110	13	61079	SO2105	5008	SA3009	11

AUSWERTUNG: AVISO GMBH, AM HASSELHOLZ 15, 52074 AACHEN
 HERAUSGEBER: MINISTERIUM FÜR VERKEHR BADEN-WÜRTTEMBERG

AUTOMATISCHE STRASSENVERKEHRSZÄHLUNGEN IN BADEN-WÜRTTEMBERG

BUNDESSTRASSEN 1. TEIL

MAXIMALE VERKEHRSSTÄRKEN JE RICHTUNG UND FÜR GESAMTQUERSCHNITT

JAHR 2023

STRASSE	ZÄHLSTELLE		RICHTUNG 1						RICHTUNG 2					GESAMTQUERSCHNITT						
			KFZ		UHR- ZEIT	KFZ		UHR- ZEIT	KFZ		UHR- ZEIT	KFZ		UHR- ZEIT	KFZ		UHR- ZEIT			
			Q-MAX	DATUM		q-MAX	DATUM		Q-MAX	DATUM		q-MAX	DATUM		Q-MAX	DATUM		q-MAX	DATUM	
FS	NUMMER	NAME	GT	Q-MAX	DATUM	q-MAX	DATUM	UHR- ZEIT	Q-MAX	DATUM	q-MAX	DATUM	UHR- ZEIT	Q-MAX	DATUM	q-MAX	DATUM	UHR- ZEIT		
B	3	2	6916/1100	KARLSRUHE 2	364	7816	MI2203	816	DI1411	17	8163	MI0410	1012	DO2004	8	15402	FR2104	1497	MO2404	18
B	3	2	7314/1101	ACHERN-ÖNSBACH	120	8162	FR1512	887	DI2504	17	8272	MI2012	755	DI1701	8	15719	MI2012	1446	MO0901	8
B	3n	3	7913/1104	OU EMMEND.-WASSER	365	11704	DO1611	1123	DI0703	17	10853	FR0812	1493	MI0208	17	22517	DO1611	1838	DI0703	17
B	3	2	8012/1104	SCHERZINGEN	334	3990	FR2104	563	MI0504	18	4359	DI2803	624	DO2704	18	7827	DO2704	963	MI0504	18
B	3	2	8411/1106	WEIL-OTTERBACH	148	10477	SA1803	1078	DO2601	18	10206	FR2605	928	MO1302	8	19136	SA2503	1569	SA0402	13
B	10	2	7019/1108	VAIHINGEN (ENZ)	331	9796	SA2406	748	SO2506	19	9883	SA2406	775	SA2406	15	19679	SA2406	1463	SA2406	15
B	10	4	7120/1100	STUTTGART-ZUFFENH.	365	47929	DO2704	3691	MI1705	8	37706	DO0405	2780	MI2510	17	84352	DO2704	6037	DO2311	17
B	10	4	7221/1102	STUTTGART-HEDELFG.	0															
B	10	4	7222/1100	PLOCHINGEN	331	40923	FR2605	3557	MI1207	17	43208	DO2704	3739	MI0305	8	83333	DO2704	6232	MI0305	17
B	10	4	7323/1100	GÖPPINGEN	169	29087	DO1307	2769	DI0711	8	30542	MI1705	2898	MI1705	17	57901	MI1705	4898	DI3110	17
B	10	4	7525/1103	ULM-NORD	303	37587	FR2909	2973	DO3003	17	36107	FR2402	2944	FR0303	14	72671	DO0604	5624	DO1603	17
B	14	2	7022/1100	STRÜMPFELBACH	346	10531	FR2605	888	DO0203	17	11527	FR2710	922	DI2504	7	21383	FR1407	1659	MI1005	17
B	14	4	7122/1106	KORB	333	36331	FR2104	3437	MI1705	17	36989	MI1705	3704	MI2604	8	72951	FR2104	6096	DI1804	8
B	14	2	8018/1102	TUTTLINGEN	266	9602	DO1506	774	MI1511	17	10621	MO1906	875	FR2209	16	18660	FR1310	1550	MI2009	17
B	19	2	6724/1104	KÜNZELSAU	365	11239	DO2505	1169	DO3011	18	11612	MI1705	1198	DO2303	8	22716	MI1705	2079	DO2704	17
B	27	2	6323/1101	TAUBERBISCHOFSHHEIM	365	4715	MI1705	465	DI2504	8	4366	FR2605	615	SA1802	14	9011	MI1705	924	SA1802	14
B	27	2	6521/1100	RITTERSBACH	364	3909	FR2909	466	FR0311	14	4008	FR2909	400	DO0211	14	7917	FR2909	711	DO2809	17
B	27	2	6821/1102	NECKARSULM 2	365	19855	MI0811	1820	MI1511	8	23065	FR3103	1938	MI2604	8	42232	FR3103	3124	DO2809	17
B	27	2	6920/1102	WALHEIM	333	5326	FR1512	509	DI1912	17	5447	FR1512	492	DI1912	8	10773	FR1512	906	DI1912	17
B	27	4	7220/1103	ECHTERDINGEN	0															
B	27	2	7520/1101	TÜBINGEN-SÜD	241	21258	FR2104	2378	MI2604	8	21358	MI1705	1990	DI1411	17	42559	MI1705	3351	DI1804	8
B	27	2	7817/1102	ROTTWEIL	331	10406	FR1205	1222	DI1107	17	11997	DI2507	1051	FR0109	15	21740	DI2507	2153	MI2405	18
B	27	3	8117/1100	NEUHAUS	0															
B	27	2	8317/1101	LOTTSTETTEN	192	6353	FR2605	600	SA0912	12	5558	FR2605	518	FR3006	17	11911	FR2605	989	SA0912	12
B	27	2	8317/1102	JESTETTEN	365	6358	FR0906	586	MI1705	18	6125	FR2605	599	MI1207	18	12452	FR2605	1147	DO0604	17
B	28	4	7412/1100	KEHL-EUROPABRÜCKE	181	23250	SA1102	1496	SA0403	15	19364	SA2904	1529	SA2904	18	39075	SA2904	2938	SA2904	18
B	28	4	7514/1101	OPPENAU	365	5841	FR1407	545	SO2105	15	5878	FR1407	615	SO2105	12	11719	FR1407	1038	SO2105	15
B	28	2	7518/1103	HORB-NORD	364	8187	MI1705	863	DI1605	17	8137	FR2605	774	MO0805	8	16279	MI1705	1423	MI0504	17
B	28	4	7420/1120	TÜBINGEN-WEST	331	17365	DI1411	1856	DO0902	8	15947	DO1611	1751	DI1411	17	32712	DI1411	2801	DI1411	17
B	28	2	7524/1100	HEROLDSTATT	364	6317	SO1607	643	SO1308	17	3930	SA1208	566	DO0806	12	8558	FR1407	1037	SA1507	13
B	29	4	7122/1107	GRUNBACH	365	34539	MI1705	3306	DO0902	18	33744	MI1705	3333	DI0711	8	68283	MI1705	5549	MI1705	17
B	29	2	7224/1109	SCHWÄBISCH GMÜND	232	15744	MI2709	1250	DI0905	8	16766	FR2909	1426	DI2504	17	32090	FR2909	2535	DO2505	17
B	29n	2	7126/1108	AALEN-WESTUMGEHUNG	0															

AUSWERTUNG: AVISO GMBH, AM HASSELHOLZ 15, 52074 AACHEN
 HERAUSGEBER: MINISTERIUM FÜR VERKEHR BADEN-WÜRTTEMBERG

AUTOMATISCHE STRASSENVERKEHRSZÄHLUNGEN IN BADEN-WÜRTTEMBERG

BUNDESSTRASSEN 2. TEIL

MAXIMALE VERKEHRSTÄRKEN JE RICHTUNG UND FÜR GESAMTQUERSCHNITT

JAHR 2023

STRASSE	ZÄHLSTELLE		RICHTUNG 1						RICHTUNG 2					GESAMTQUERSCHNITT				
			KFZ		UHR- ZEIT	KFZ		UHR- ZEIT	KFZ		UHR- ZEIT	KFZ		UHR- ZEIT	KFZ		UHR- ZEIT	
			FS	NUMMER NAME		GT	Q-MAX		DATUM	q-MAX		DATUM	Q-MAX		DATUM	q-MAX		DATUM
B 30	2	8024/1103	364	13527	SO2105	1420	DI0310	18	13702	FR2909	1352	DO0806	12	25846	FR2909	2138	MO1004	15
B 31	2	7911/1100	300	10114	SA0107	1005	DI0310	17	9599	FR1905	1152	MO0805	18	19007	FR1407	1712	SA0804	12
B 31a	2	7912/1102	275	11835	MI1511	1459	DI2111	8	13538	FR0610	1437	DI0703	17	24042	FR0505	2407	DO0211	17
B 31a	2	7912/1101	275	13573	MI1511	1708	MO1311	8	16018	FR3103	1755	DO1910	18	28282	FR3103	2822	DO0211	17
B 31n	4	8013/1100	356	20456	FR2107	1713	FR3006	17	18981	FR2909	1756	SO2304	19	38982	FR2909	3139	SO0312	15
B 31	2	8014/1100	0															
B 31	2	8014/1101	365	13732	SO1308	1206	SA0209	12	13594	FR2605	1237	SO0110	16	26678	SO1308	2246	SA0209	12
B 31	3	8015/1104	350	13287	SO1308	1240	DI0310	16	12860	FR1407	1655	SO2307	12	24477	SO1308	2132	SA3009	12
B 31	4	8116/1100	60	13134	SO1308	1376	SO2910	18	12373	FR2605	1410	SO1709	16	24193	SO1308	2164	MO1004	12
B 31	2	8321/1101	365	10844	FR2605	938	SA2502	12	11951	SO1607	967	SO2901	16	22539	SA1208	1765	SA2502	12
B 32	2	7821/1104	280	5930	FR2804	642	SO1009	12	6475	MO1004	787	MO1004	18	12308	MO1004	1172	MO1004	18
B 33	2	7714/8704	274	7001	FR1407	652	FR2107	18	6899	FR2807	682	SO2105	12	13881	FR2107	1212	SO2805	13
B 33	2	7715/1109	258	3344	FR0707	341	SO0110	13	4264	FR0707	425	FR0707	15	7608	FR0707	716	FR0707	15
B 33	4	8220/1112	365	18303	FR1407	1616	FR0408	18	18915	SO1308	1684	FR1108	17	35772	FR1407	2721	FR0707	17
B 33	2	8220/1102	192	19037	FR1407	1376	DO0405	17	17934	FR2104	1390	DO2704	18	36810	FR1407	2605	FR0707	16
B 33n	4	8320/1101	317	13837	SA2705	1152	DI0108	17	14289	SA1006	1378	SA0710	11	27107	SA2705	2202	SA2904	14
B 34	3	8218/1108	335	11487	SA1006	913	SA2705	10	11504	SA2705	1169	FR2010	18	20842	SA2705	1539	FR0704	11
B 34	2	8315/1101	365	8978	SA1006	840	SA0912	10	8509	SA2511	747	SO2105	17	17291	FR2605	1393	SA0411	15
B 34	2	8316/1102	364	3981	MI1705	391	FR1108	18	3925	MI1705	405	DO2707	18	7906	MI1705	754	DO2109	18
B 34	4	8411/1104	340	6491	FR2212	732	DO1603	18	6831	FR2212	576	SA2801	15	13322	FR2212	1104	FR2212	15
B 36	2	7115/1105	341	15234	FR2909	1287	FR2909	16	11058	FR2909	923	FR2909	15	26292	FR2909	2103	FR2909	17
B 290	2	6424/1100	364	9015	FR1509	882	DO1611	17	8750	FR0809	969	MO2301	8	17702	FR1509	1455	MI1110	18
B 290	2	6826/1103	355	4504	FR3103	460	DI0512	8	4845	FR3103	544	MO1610	16	9349	FR3103	901	MO1610	16
B 292	2	6521/1103	364	3055	FR2605	317	DI2401	17	2901	FR0812	295	MO1505	8	5939	FR2605	524	FR2605	17
B 293	2	6820/1104	351	6206	FR2104	651	DI1701	8	6266	FR2804	615	DO2601	17	12382	FR2804	1018	FR2804	17
B 294	2	7616/1100	334	2576	FR1407	292	MO2905	14	2331	FR1703	358	SO1902	14	4863	FR1407	453	MO2905	14
B 294	2	7913/1106	192	14632	FR2909	1560	MI0410	18	13946	FR1509	1827	DI1411	8	28435	FR2909	2607	DO1611	8
B 311	2	7822/1107	353	6640	FR1407	612	SO2105	18	7258	FR1407	577	FR0707	16	13898	FR1407	1104	FR1407	16
B 312	2	7521/1103	81	16870	FR2104	1515	MI0103	8	19973	FR2605	1572	MI0504	18	36779	FR2605	2799	DO0604	18
B 317	2	8213/1100	330	5873	FR1407	565	SO0309	12	5802	FR1310	706	SO2901	17	11464	FR1407	983	MO3107	17
B 317	2	8411/1101	334	6099	FR0906	553	SA0411	10	8044	FR2710	786	MI0305	8	13900	FR2710	1068	SA3009	11
B 378	2	8111/1102	246	5939	FR1407	636	MI2806	18	7167	DI3005	926	DO0604	19	12413	FR1407	1326	DI3005	18
B 462	2	7216/1100	0															
B 462	4	7716/1104	332	8559	FR2804	948	DO0902	17	7242	MI1705	929	FR2209	16	15686	MI1705	1301	DI0404	17
B 500	2	7114/1102	0															
B 518	2	8413/1106	0															
B 532	2	8411/1109	322	12628	DO0806	1118	MO2003	7	12148	FR0906	1147	DI1508	18	23838	DO0806	1857	FR1407	17

AUSWERTUNG: AVISO GMBH, AM HASSELHOLZ 15, 52074 AACHEN
 HERAUSGEBER: MINISTERIUM FÜR VERKEHR BADEN-WÜRTTEMBERG

AUTOMATISCHE STRASSENVERKEHRSZÄHLUNGEN IN BADEN-WÜRTTEMBERG

LANDESSTRASSEN 1. Teil

MAXIMALE VERKEHRSTÄRKEN JE RICHTUNG UND FÜR GESAMTQUERSCHNITT

JAHR 2023

STRASSE	ZÄHLSTELLE		RICHTUNG 1						RICHTUNG 2						GESAMTQUERSCHNITT					
			FS	NUMMER	NAME	GT	KFZ		UHR-ZEIT	KFZ		UHR-ZEIT	KFZ		UHR-ZEIT	KFZ		UHR-ZEIT		
							Q-MAX	DATUM		q-MAX	DATUM		Q-MAX	DATUM		q-MAX	DATUM		Q-MAX	DATUM
L 75	2	7512/8535	GOLDSCHUEUR KR (N)	274	6097	MO0805	574	MO0805	16	6521	MO0805	755	MO0805	17	12618	MO0805	1300	MO0805	17	
L 75	2	7512/8536	GOLDSCHUEUR KR (S)	151	4050	FR2807	354	MO3107	8	4343	DO1307	559	DO1307	18	7433	FR0408	799	DO1307	18	
L 83	2	7214/1207	BÜHL	365	7078	FR0505	770	DI2305	18	7507	FR1310	901	MO2310	8	14316	FR2605	1348	SO0312	15	
L 87	2	7313/1204	RHEINAU-FREISTETT	365	10284	MO0805	1217	MO0805	18	10402	FR1407	1021	FR1407	11	20579	FR1407	1784	FR2804	17	
L 98	4	7512/1202	ALTENHEIM-RHEINBR.	365	13087	SA1006	1301	FR2605	17	13995	FR1905	1439	MO0805	17	26152	FR1905	2341	MO0805	16	
L 98	2	7512/8236	GOLDSCHUEUR KR (W)	275	11646	FR1407	1084	FR1407	11	13091	FR1905	1300	MO0805	17	24235	MO0805	2174	MO0805	17	
L 98	2	7512/8235	GOLDSCHUEUR KR (O)	275	9266	FR1407	952	SA0912	11	9370	FR2807	904	DI1508	19	18411	FR1407	1656	SA0912	11	
L 104	2	7712/1205	RHEINHAUSEN	334	3185	FR0610	607	FR1905	9	3402	DO0211	524	DO0211	17	5754	DO0211	737	DO0211	17	
L 113	2	7811/1200	SASBACH	365	4680	FR1407	729	FR1905	9	4801	FR1905	627	MO0805	18	9445	FR1905	868	MI2712	11	
L 113	2	7812/1200	RIEGEL	365	9246	FR0505	1026	DI0711	8	8811	FR0610	1027	FR2804	17	17947	FR0505	1505	FR2804	17	
L 122	2	8012/1203	EHRENKIRCHEN	365	3480	FR2605	476	SA2801	18	3435	DI2507	354	SA2801	22	6817	FR2605	651	SA2801	18	
L 123	2	8113/1200	MÜNSTER TAL	365	1946	SO0312	323	SO0312	12	2012	SO0312	385	SO2901	17	3958	SO0312	519	SO0312	15	
L 125	2	8012/1206	PFÄFFENWEILER	158	12349	MI1705	1340	MO1007	8	11893	DO2505	1157	DI2410	17	23621	MI1705	1987	MO1007	8	
L 150	2	8214/1203	ST. BLASIEN	270	2597	FR1407	316	SO0309	12	2589	FR2605	322	SO0110	16	5105	FR1407	565	SO0110	16	
L 151	2	8414/1206	LAUFENBURG-RHEINBR.	363	7455	FR2605	955	DO2610	18	7661	MI1312	921	DO2311	18	14997	FR2605	1399	MI2510	18	
L 154	2	8414/1102	BAD SÄCKINGEN 1	303	7710	MI0410	792	MO1704	18	7846	MI0410	635	DO0510	8	15556	MI0410	1275	MI0410	17	
L 173	2	7814/1204	SIMONSWALD	363	4256	FR0809	669	SO1106	14	4336	FR0809	509	SO1106	17	8592	FR0809	880	SO1106	14	
L 173	2	7915/1201	FURTWANGEN	365	6346	MI1705	674	DO1105	17	6139	MI1705	675	MO0910	8	12485	MI1705	1140	DO0510	17	
L 186	2	7913/1205	WALDKIRCH 1	231	6029	DO0607	636	DO0607	17	6109	FR2104	701	DI2504	8	11299	FR2104	1070	MI2604	8	
L 220	2	8220/1203	LANGENRAIN	364	3111	DI2507	544	DI2507	19	2541	SA1208	410	SA1208	16	5357	DI2507	734	DI2507	17	
L 221	2	8320/1203	WOLLMATINGEN	334	3556	FR1407	363	DO1307	17	2551	MO2703	327	FR1002	14	5705	FR1407	524	FR1002	14	
L 249	2	7622/1204	WASSERSTETTEN	365	1872	DI0310	312	SO1902	17	1861	MO2905	302	DI0310	17	3618	MO2905	475	DI0310	17	
L 284	2	8023/1203	BAD SCHUSSENRIED	253	3520	MI1705	323	MI1705	17	3522	MI1705	355	MO0805	17	7042	MI1705	644	MI1705	17	
L 318	2	8226/1203	LEUTKIRCH	335	6664	DI0310	838	DI0310	18	7015	FR0707	605	DI0310	11	13394	FR0707	1112	DO1210	17	
L 333	2	8323/1208	WALCHESREUTE	34	8801	FR2104	691	DI2111	17	8251	FR2104	703	DO0510	8	17052	FR2104	1238	DI2111	17	
L 343	2	7218/1202	SCHÖMBERG	353	2210	DO2303	215	DO2022	8	2214	FR1002	240	MO2606	18	4408	DO2303	452	MO2606	18	
L 360	2	7720/1201	ONSTMETTINGEN	365	6051	FR0707	561	SA0807	11	6235	FR0707	592	SA0807	13	12286	FR0707	1032	FR2701	13	
L 389	2	7519/1205	BODELSHAUSEN	269	3287	MI1705	342	MO0412	8	3259	MI1705	431	MI0811	16	6546	MI1705	699	MI0811	16	
L 401	2	7415/1201	MITTALTAL	184	3122	SA0508	499	SA0508	24	3586	SA0508	417	SA0508	20	6708	SA0508	566	SA0508	24	
L 518	2	6422/1203	WALLDÜRN	296	1222	MI1705	131	MO0611	8	1129	DO2906	125	MI0811	17	2349	MI1705	220	MI0811	17	
L 559	2	6917/1201	WEINGARTEN	280	3415	FR2104	443	MI2405	8	3850	FR3103	621	DI1411	18	6859	FR2104	708	FR3103	16	
L 600	4	6617/1214	HEIDELBERG 2	331	18634	MI1312	2020	DI0905	8	19616	FR2107	1888	DI3110	17	36741	FR2403	3142	DO2704	18	
L 722	2	6617/1219	TALHAUS	365	8941	FR1509	1051	DI1306	18	8771	FR2107	901	DO2109	17	17689	FR2107	1663	DI1306	18	
L 1020	2	6624/1207	HOLLENBACH	365	2830	DO0911	342	MO2011	8	3117	SO0207	487	SO0207	12	5668	DO1910	667	SO0207	11	
L 1040	2	6726/1200	GAGGSTATT	362	4153	MI1110	665	SO0810	11	3798	DI1010	428	SO0810	19	7803	SO0810	736	SO0810	11	
L 1060	2	7026/1200	LINDENHOF	221	3775	FR2107	379	DO0604	16	4046	FR0707	385	FR0707	15	7756	FR0707	677	FR0707	16	
L 1066	2	7023/1203	SULZBACH (MURR)	365	7672	FR1407	699	DI2102	14	7539	FR2605	691	SA1802	19	15175	FR2605	1209	FR2605	16	

AUSWERTUNG: AVISO GMBH, AM HASSELHOLZ 15, 52074 AACHEN

HERAUSGEBER: MINISTERIUM FÜR VERKEHR BADEN-WÜRTTEMBERG

AUTOMATISCHE STRASSENVERKEHRSZÄHLUNGEN IN BADEN-WÜRTTEMBERG

LANDESSTRASSEN 2. Teil

MAXIMALE VERKEHRSTÄRKEN JE RICHTUNG UND FÜR GESAMTQUERSCHNITT

JAHR 2023

STRASSE	ZÄHLSTELLE		RICHTUNG 1						RICHTUNG 2						GESAMTQUERSCHNITT						
			FS	NUMMER	NAME	GT	KFZ		UHR- ZEIT	KFZ		UHR- ZEIT	KFZ		UHR- ZEIT	KFZ		UHR- ZEIT			
							Q-MAX	DATUM		q-MAX	DATUM		Q-MAX	DATUM		q-MAX	DATUM		Q-MAX	DATUM	q-MAX
L 1096	2	6721/1217	HEUCLINGEN	321	5887	FR1407		688	DI2401	8	5936	DO3003		774	MI1503	8	11584	FR1407	953	DO2004	8
L 1100	2	6821/1201	FLEIN	0																	
L 1115	2	6921/1216	GROSSBOTTWAR	365	9540	FR1407		904	SA2207	18	10061	MI1705		914	DI1605	8	18925	MI1705	1547	MI1705	18
L 1142	2	7121/1211	HEGNACH	365	12337	MI1705		1082	DI1605	8	9626	FR2605		806	DO2505	17	21827	FR2605	1681	MI0305	18
L 1164	2	7325/1203	WALDHAUSEN	253	1807	FR1407		170	DO0709	18	2068	FR1407		193	DO2704	8	3875	FR1407	318	FR1407	17
L 1177	2	7120/1227	HEIMERDINGEN	209	5024	FR2909		524	DO2809	18	4330	DI1411		526	DI2609	18	8981	DO1307	858	DI2609	18
L 1180	4	7220/1203	SOLITUDE	348	20950	DI1701		2375	DO3003	17	20069	MO1601		2371	MI2009	9	39398	DI1701	4050	MO1601	18
L 1233	2	7525/1211	TOMERDINGEN	334	9121	SA1208		967	SA1208	14	6550	FR1407		713	SO1308	13	14139	SA1208	1506	SO1308	13
L 2310	2	6222/1202	ROSENMÜHLE	365	2274	DO3108		221	DO3108	15	2321	DO3108		242	DO2704	17	4595	DO3108	416	DO3108	15
G	2	8411/1108	LÖRRACH-STETTEN	365	7667	MI1406		599	MI1406	17	9138	MI1406		629	MI1406	17	16805	MI1406	1228	MI1406	17
K 5345	2	7712/8232	MAHLBERG	311	4470	MO0210		621	MO0210	20	4568	FR2804		627	FR2710	18	8761	FR2804	949	FR2710	18

AUSWERTUNG: AVISO GMBH, AM HASSELHOLZ 15, 52074 AACHEN

HERAUSGEBER: MINISTERIUM FÜR VERKEHR BADEN-WÜRTTEMBERG

AUTOMATISCHE STRASSENVERKEHRSZÄHLUNGEN IN BADEN-WÜRTTEMBERG

DURCHSCHNITTLICHER KFZ - TAGESVERKEHR SOWIE ANTEILE UND DTV-WERTE DER FAHRZEUGARTEN

JAHR 2023

Str.-Kl. u.-Nr.	Zst.-Name	TK-/ Zst.-Nr.	Alle Wochentage (Montag - Sonntag)											Sonst. nkl.	SGV	SV
			GT	KFZ	Mot	Pkw	Pkw mit Anh.	Bus	Lfw (<3,5t)	Lkw ohne Anh.	Lkw mit Anh.	Sattel				
A 5	EPPELHEIM	65171010	365	81308	223 0,3%	62933 77,4%	824 1,0%	215 0,3%	8264 10,2%	1614 2,0%	1602 2,0%	5561 6,8%	71 0,1%	8777 10,8%	8992 11,1%	
A 5	ST. LEON	67171018	179	106754	243 0,2%	72757 68,2%	1561 1,5%	401 0,4%	13870 13,0%	2424 2,3%	3120 2,9%	12060 11,3%	318 0,3%	17604 16,5%	18005 16,9%	
A 5	KARLSRUHE 1	70161022	144	140703	313 0,2%	101779 72,3%	1639 1,2%	330 0,2%	13548 9,6%	4426 3,1%	4039 2,9%	14629 10,4%	0 0,0%	23094 16,4%	23424 16,6%	
A 5	ACHERN	72141035	364	71408	252 0,4%	49713 69,6%	1109 1,6%	234 0,3%	8430 11,8%	1158 1,6%	2134 3,0%	8319 11,6%	59 0,1%	11611 16,3%	11845 16,6%	
A 5	NIMBURG	78121047	130	70222	87 0,1%	51869 73,9%	710 1,0%	198 0,3%	7733 11,0%	1664 2,4%	1589 2,3%	6255 8,9%	117 0,2%	9508 18,1%	9706 13,8%	
A 5	T+R. BREISGAU	80121049	365	67361	225 0,3%	48356 71,8%	936 1,4%	249 0,4%	7825 11,6%	1784 2,6%	1427 2,1%	6475 9,6%	84 0,1%	9686 14,4%	9935 14,7%	
A 5	NEUENBURG 1	82111052	204	19778	35 0,2%	12017 60,8%	230 1,2%	111 0,6%	1924 9,7%	436 2,2%	488 2,5%	4351 22,0%	188 1,0%	5275 26,7%	5386 27,2%	
A 5	KLEINKEMS	83111053	365	44725	186 0,4%	34507 77,2%	491 1,1%	129 0,3%	4715 10,5%	804 1,8%	753 1,7%	3098 6,9%	44 0,1%	4655 10,4%	4784 10,7%	
A 5	WEIL AM RHEIN/GZA	84111099	0	30067	152 0,5%	24998 83,1%	216 0,7%	114 0,4%	2516 8,4%	296 1,0%	259 0,9%	1495 5,0%	22 0,1%	2050 6,8%	2164 7,2%	
A 6	HOCKENHEIM	66171025	0	62206	154 0,2%	42516 68,3%	961 1,5%	123 0,2%	7141 11,5%	1414 2,3%	1932 3,1%	7886 12,7%	78 0,1%	11232 18,1%	11355 18,3%	
A 6	WALLDORF	67171016	0	84543	100 0,1%	59399 70,3%	972 1,1%	161 0,2%	7979 9,4%	2261 2,7%	2519 3,0%	11150 13,2%	1 0,0%	15930 18,8%	16091 19,0%	
A 6	NECKARSULM	68211059	185	100723	381 0,4%	68268 67,8%	1796 1,8%	369 0,4%	11098 11,0%	2668 2,6%	3021 3,0%	13067 13,0%	57 0,1%	18756 18,6%	19125 19,0%	
A 6	SCHWABBACH	68221091	52	57418	31 0,1%	36487 63,5%	988 1,7%	121 0,2%	7240 12,6%	1212 2,1%	2147 3,7%	9135 15,9%	56 0,1%	12494 21,8%	12615 22,0%	
A 6	REUSSENBERG	68251095	332	47236	65 0,1%	27507 58,2%	757 1,6%	161 0,3%	4835 10,2%	2003 4,2%	2307 4,9%	9591 20,3%	9 0,0%	13901 29,4%	14062 29,8%	
A 7	LANGENAU	75261061	364	49326	159 0,3%	35159 71,3%	893 1,8%	107 0,2%	5772 11,7%	1031 2,1%	1445 2,9%	4713 9,6%	46 0,1%	7189 14,9%	7296 14,8%	
A 8	PFORZHEIM-OST	70181077	0	77846	7 0,0%	54898 70,5%	883 1,1%	39 0,1%	10371 13,3%	1429 1,8%	2086 2,7%	8057 10,3%	73 0,1%	11572 14,9%	11611 14,9%	
A 8	STUTTGART-VAIHING.	72201073	0	151928	34 0,0%	113569 74,8%	1298 0,9%	223 0,1%	16650 11,0%	3218 2,1%	3654 2,4%	13035 8,6%	246 0,2%	19907 13,1%	20130 13,2%	
A 8	DENKENDORF	73211002	32	108163	209 0,2%	80086 74,0%	1280 1,2%	399 0,4%	9407 8,7%	3286 3,0%	2379 2,2%	8593 7,9%	2522 2,3%	14258 13,2%	14657 13,6%	
A 8	AICHELBERG	73231077			(-)	(-)	(-)	(-)	(-)	(-)	(-)	(-)	(-)	(-)	(-)	
A 8	MERKLINGEN	74241068	301	76815	204 0,3%	53008 69,0%	1325 1,7%	298 0,4%	7552 9,8%	2595 3,4%	1984 2,6%	7734 10,1%	2115 2,8%	12313 16,0%	12611 16,4%	
A 81	NEUENSTADT	67221084	365	36079	88 0,2%	25480 70,6%	461 1,3%	55 0,2%	3930 10,9%	747 2,1%	1083 3,0%	4206 11,7%	27 0,1%	6036 16,7%	6091 16,9%	
A 81	PLEIDELSHEIM	70211086	298	104005	226 0,2%	79379 76,3%	1078 1,0%	174 0,2%	11150 10,7%	2259 2,2%	2384 2,3%	7257 7,0%	97 0,1%	11900 11,4%	12074 11,6%	
A 81	LUDWIGSBURG	70201001	0	131321	418 0,3%	101147 77,0%	1324 1,0%	195 0,1%	11794 9,0%	3419 2,6%	2227 1,7%	6405 4,9%	4395 3,3%	12051 9,2%	12246 9,3%	
A 81	STUTTGART-KORN TAL	71201003	364	115285	1319 1,1%	88793 77,0%	1117 1,0%	219 0,2%	11793 10,2%	2965 2,6%	2150 1,9%	6846 5,9%	83 0,1%	11961 10,4%	12180 10,6%	
A 81	BÖBLINGEN	72201011	325	113976	397 0,3%	92929 81,5%	936 0,8%	177 0,2%	10535 9,2%	2227 2,0%	1634 1,4%	4946 4,3%	194 0,2%	8807 7,7%	8984 7,9%	
A 81	HORB	75181028	259	54185	155 0,3%	40905 75,5%	704 1,3%	115 0,2%	5427 10,0%	1559 2,9%	1299 2,4%	3903 7,2%	119 0,2%	6761 12,5%	6876 12,7%	
A 81	GEISINGEN	81181036	238	38791	138 0,4%	29163 75,2%	516 1,3%	118 0,3%	4391 11,3%	854 2,2%	755 1,9%	2821 7,3%	36 0,1%	4430 11,4%	4548 11,7%	
A 96	LEUTKIRCH-WEST	81261001	263	43592	89 0,2%	32481 74,5%	656 1,5%	170 0,4%	4820 11,1%	755 1,7%	954 2,2%	3633 8,3%	35 0,1%	5342 12,3%	5512 12,6%	
A 96	WANGEN	82241001	351	35403	144 0,4%	26606 75,2%	533 1,5%	157 0,4%	3841 10,8%	459 1,3%	665 1,9%	2967 8,4%	28 0,1%	4091 11,6%	4248 12,0%	
A 98	LÖRRACH	83121003	146	26938	170 0,6%	21479 79,7%	261 1,0%	36 0,1%	2591 9,6%	588 2,2%	380 1,4%	1413 5,2%	20 0,1%	2381 8,8%	2417 9,0%	
A 98	MURG-RAPPENSTEINTUNNEL	84141001	158	7469	34 0,5%	5871 78,6%	72 1,0%	7 0,1%	696 9,3%	225 3,0%	135 1,8%	429 5,7%	0 0,0%	789 10,6%	796 10,7%	
A 98	LAUCHRINGEN	83151001	365	15983	132 0,8%	12596 78,8%	183 1,1%	23 0,1%	1337 8,4%	377 2,4%	284 1,8%	1041 6,5%	10 0,1%	1702 10,6%	1725 10,8%	
A 98	STOCKACH	81191040	283	26782	139 0,5%	20236 75,6%	399 1,5%	50 0,2%	2870 10,7%	501 1,9%	498 1,9%	2069 7,7%	20 0,1%	3068 11,5%	3118 11,6%	
A 656	MANNHEIM-SECKENH.	65171009	312	50173	218 0,4%	42436 84,6%	236 0,5%	125 0,2%	4350 8,7%	1356 2,7%	359 0,7%	940 1,9%	155 0,3%	2655 5,3%	2780 5,5%	
A 861	RHEINFELDEN	84121001	176	27369	257 0,9%	23029 84,1%	296 1,1%	103 0,4%	776 2,8%	280 1,0%	177 0,6%	951 3,5%	1501 5,5%	1408 5,1%	1511 5,5%	
A 864	BAD DÜRHEIM	80171034	365	17113	70 0,4%	12777 74,7%	233 1,4%	26 0,2%	1939 11,3%	405 2,4%	363 2,1%	1288 7,5%	12 0,1%	2056 12,0%	2082 12,2%	

AUTOMATISCHE STRASSENVERKEHRSZÄHLUNGEN IN BADEN-WÜRTTEMBERG

DURCHSCHNITTLICHER KFZ - TAGESVERKEHR SOWIE ANTEILE UND DTW-WERTE DER FAHRZEUGARTEN

JAHR 2023

Str.-Kl. u.-Nr.	Zst.-Name	TK-/ Zst.-Nr.	Alle Wochentage (Montag - Sonntag)											SGV	SV
			GT	KFZ	Mot	Pkw	Pkw mit Anh.	Bus	Lfw (<3,5t)	Lkw ohne Anh.	Lkw mit Anh.	Sattel	Sonst. nkl.		
B 3	KARLSRUHE 2	69161100	364	11573	138 1,2%	10002 86,4%	103 0,9%	8 0,1%	956 8,3%	198 1,7%	40 0,3%	127 1,1%	0 0,0%	365 3,2%	373 3,2%
B 3	ACHERN-ÖNSBACH	73141101	120	12150	147 1,2%	10540 86,7%	156 1,3%	46 0,4%	902 7,4%	195 1,6%	52 0,4%	106 0,9%	8 0,1%	353 2,9%	399 3,3%
B 3n	EMMENDINGEN-WASSER	79131104	365	15614	119 0,8%	13635 87,3%	100 0,6%	16 0,1%	1345 8,6%	303 1,9%	38 0,2%	53 0,3%	7 0,0%	394 2,5%	410 2,6%
B 3	SCHERZINGEN	80121104	334	5595	88 1,6%	4724 84,4%	46 0,8%	23 0,4%	489 8,7%	134 2,4%	26 0,5%	62 1,1%	4 0,1%	222 4,0%	245 4,4%
B 3	WEIL-OTTERBACH	84111106	148	15418	426 2,8%	14011 90,9%	16 0,1%	61 0,4%	740 4,8%	60 0,4%	12 0,1%	87 0,6%	7 0,0%	159 1,0%	220 1,4%
B 10	VAIHINGEN (ENZ)	70191108	331	13440	118 0,9%	10053 74,8%	164 1,2%	16 0,1%	1106 8,2%	683 5,1%	394 2,9%	905 6,7%	0 0,0%	1982 14,7%	1998 14,9%
B 10	STUTTGART-ZUFFENH.	71201100	365	68266	389 0,6%	56148 82,2%	351 0,5%	183 0,3%	5923 8,7%	1902 2,8%	648 0,9%	2675 3,9%	47 0,1%	5225 7,7%	5408 7,9%
B 10	STUTTGART-HEDELFG.	72211101	0	72184	87 0,1%	60768 84,2%	412 0,6%	60 0,1%	6309 8,7%	1996 2,8%	679 0,9%	1874 2,6%	0 0,0%	4549 6,3%	4609 6,4%
B 10	PLOCHINGEN	72221100	331	64992	400 0,6%	54250 83,5%	437 0,7%	73 0,1%	5673 8,7%	1795 2,8%	616 0,9%	1748 2,7%	1 0,0%	4159 6,4%	4232 6,5%
B 10	GÖPPINGEN	73231100	169	44445	165 0,4%	36981 83,2%	339 0,8%	19 0,0%	4211 9,5%	1217 2,7%	489 1,1%	995 2,2%	30 0,1%	2701 6,1%	2720 6,1%
B 10	ULM-NORD	75251103	303	56035	279 0,5%	46496 83,0%	532 0,9%	126 0,2%	5260 9,4%	1014 1,8%	619 1,1%	1706 3,0%	3 0,0%	3339 6,0%	3465 6,2%
B 14	STRÜMPFELBACH	70221100	346	17470	198 1,1%	14478 82,9%	205 1,2%	73 0,4%	1489 8,5%	488 2,8%	165 0,9%	330 1,9%	44 0,3%	983 5,6%	1056 6,0%
B 14	KORB	71221106	333	55000	362 0,7%	47287 86,0%	381 0,7%	66 0,1%	4617 8,4%	1059 1,9%	296 0,5%	923 1,7%	8 0,0%	2278 4,1%	2344 4,3%
B 14	TUTTILINGEN	80181102	266	13632	111 0,8%	10901 80,0%	224 1,6%	60 0,4%	1111 8,1%	430 3,2%	215 1,6%	580 4,3%	0 0,0%	1225 9,0%	1285 9,4%
B 19	KÜNZELSAU	67241104	365	17057	171 1,0%	14768 86,6%	152 0,9%	214 1,3%	1072 6,3%	280 1,6%	109 0,6%	283 1,7%	9 0,1%	672 3,9%	886 5,2%
B 27	TAUBERBISCHOFSH. EIM	63231101	365	6930	76 1,1%	5621 81,1%	88 1,3%	30 0,4%	564 8,1%	198 2,9%	115 1,7%	235 3,4%	3 0,0%	548 7,9%	578 8,3%
B 27	RITTERSBACH	65211100	364	5988	70 1,2%	4867 81,3%	78 1,3%	32 0,5%	489 8,2%	153 2,6%	98 1,6%	202 3,4%	0 0,0%	453 7,6%	485 8,1%
B 27	NECKARSULM 2	68211102	365	33655	194 0,6%	28670 85,2%	233 0,7%	81 0,2%	2660 7,9%	642 1,9%	287 0,9%	830 2,5%	59 0,2%	1759 5,2%	1840 5,5%
B 27	WALHEIM	69201102	333	6840	109 1,6%	5860 85,7%	60 0,9%	29 0,4%	542 7,9%	137 2,0%	32 0,5%	72 1,1%	0 0,0%	241 3,5%	270 3,9%
B 27	ECHTERDINGEN 2	72201103	0	56030	233 0,4%	50072 89,4%	181 0,3%	98 0,2%	4456 8,0%	714 1,3%	89 0,2%	167 0,3%	18 0,0%	970 1,7%	1068 1,9%
B 27	TÜBINGEN-SÜD	75201101	241	34919	206 0,6%	29455 84,4%	398 1,1%	50 0,1%	3047 8,7%	835 2,4%	331 0,9%	599 1,7%	0 0,0%	1765 5,1%	1815 5,2%
B 27	ROTTWEIL	78171102	331	15398	29 0,2%	12614 81,9%	167 1,1%	36 0,2%	1816 11,8%	399 2,6%	97 0,6%	237 1,5%	0 0,0%	733 4,8%	769 5,0%
B 27	NEUHAUS	81171100	0	2157	1 0,0%	1719 79,7%	24 1,1%	19 0,9%	188 8,7%	30 1,4%	58 2,7%	112 5,2%	7 0,3%	200 9,3%	219 10,2%
B 27	LOTTSTETTEN	83171101	192	8764	43 0,5%	7709 88,0%	24 0,3%	12 0,1%	448 5,1%	259 3,0%	27 0,3%	134 1,5%	106 1,2%	420 4,8%	432 4,9%
B 27	JESTETTEN	83171102	365	9363	109 1,2%	8505 90,8%	36 0,4%	11 0,1%	505 5,4%	99 1,1%	19 0,2%	70 0,7%	9 0,1%	188 2,0%	199 2,1%
B 28	KEHL-EUROPABRÜCKE	74121100	181	25026	268 1,1%	22803 91,1%	67 0,3%	79 0,3%	1081 4,3%	169 0,7%	56 0,2%	360 1,4%	143 0,6%	585 2,3%	664 2,7%
B 28	OPPENAU	75141101	365	8722	205 2,4%	7067 81,0%	120 1,4%	24 0,3%	775 8,9%	216 2,5%	107 1,2%	206 2,4%	4 0,0%	529 6,1%	553 6,3%
B 28	HORB-NORD	75181103	364	11739	136 1,2%	9930 84,6%	118 1,0%	72 0,6%	775 6,6%	288 2,5%	104 0,9%	316 2,7%	0 0,0%	708 6,0%	780 6,6%
B 28	TÜBINGEN-WEST	74201120	331	25058	172 0,7%	21216 84,7%	215 0,9%	109 0,4%	2001 8,0%	653 2,6%	301 1,2%	391 1,6%	0 0,0%	1345 5,4%	1454 5,8%
B 28	HEROLDSTATT	75241100	364	3582	75 2,1%	2907 81,2%	53 1,5%	4 0,1%	332 9,3%	74 2,1%	37 1,0%	102 2,8%	0 0,0%	213 5,9%	217 6,1%
B 29	GRUNBACH	71221107	365	53540	304 0,6%	45379 84,8%	375 0,7%	41 0,1%	4851 9,1%	1080 2,0%	358 0,7%	1123 2,1%	28 0,1%	2561 4,8%	2602 4,9%
B 29	SCHWÄBISCH-GMÜND	72241109	232	24162	129 0,5%	19150 79,3%	298 1,2%	21 0,1%	2305 9,5%	830 3,4%	362 1,5%	1068 4,4%	0 0,0%	2260 9,4%	2281 9,4%

AUTOMATISCHE STRASSENVERKEHRSZÄHLUNGEN IN BADEN-WÜRTTEMBERG

DURCHSCHNITTLICHER KFZ - TAGESVERKEHR SOWIE ANTEILE UND DTV-WERTE DER FAHRZEUGARTEN

JAHR 2023

Str.-Kl. u.-Nr.	Zst.-Name	TK-/ Zst.-Nr.	Alle Wochentage (Montag - Sonntag)												
			GT	KFZ	Mot	Pkw	Pkw mit Anh.	Bus	Lfw (<3,5t)	Lkw ohne Anh.	Lkw mit Anh.	Sattel	Sonst. nkl.	SGV	SV
B 29n	AALEN-WESTUMGEHUNG	71268468	0	22169	5	18484	268	60	880	950	444	1077	0	2471	2531
					0,0%	83,4%	1,2%	0,3%	4,0%	4,3%	2,0%	4,9%	0,0%	11,1%	11,4%
B 30	EBERHARDZELL	80241100	364	18763	146	14467	319	26	2024	471	425	881	4	1777	1803
					0,8%	77,1%	1,7%	0,1%	10,8%	2,5%	2,3%	4,7%	0,0%	9,5%	9,6%
B 31	BREISACH	79111100	300	13897	189	12218	83	62	802	94	67	364	19	525	587
					1,4%	87,9%	0,6%	0,4%	5,8%	0,7%	0,5%	2,6%	0,1%	3,8%	4,2%
B 31a	OU UMKIRCH (W)	7912/1102	275	17519	147	14560	126	15	1811	428	119	308	4	855	870
					0,8%	83,1%	0,7%	0,1%	10,3%	2,4%	0,7%	1,8%	0,0%	4,9%	5,0%
B 31a	OU UMKIRCH (O)	7912/1101	275	20504	159	16995	155	16	2192	495	142	346	6	983	999
					0,8%	82,9%	0,8%	0,1%	10,7%	2,4%	0,7%	1,7%	0,0%	4,8%	4,9%
B 31	FREIBURG-OSTTUNNEL	80131100	356	32270	278	25310	360	105	3480	723	445	1556	14	2724	2829
					0,9%	78,4%	1,1%	0,3%	10,8%	2,2%	1,4%	4,8%	0,0%	8,4%	8,8%
B 31	FALKENSTEIG	80141100	0	18099	1	13868	124	69	1639	462	412	1502	23	2376	2445
					0,0%	76,6%	0,7%	0,4%	9,1%	2,6%	2,3%	8,3%	0,1%	13,1%	13,5%
B 31	HINTERZARTEN	80141101	365	20730	204	15401	288	100	2282	553	400	1494	7	2447	2547
					1,0%	74,3%	1,4%	0,5%	11,0%	2,7%	1,9%	7,2%	0,0%	11,8%	12,3%
B 31	FRIEDENWEILER-TITTISEE	80151104	350	18666	138	13801	277	81	2019	513	358	1469	9	2340	2421
					0,7%	73,9%	1,5%	0,4%	10,8%	2,7%	1,9%	7,9%	0,0%	12,5%	13,0%
B 31	DÖGGINGEN TUNNEL	81161100	60	18249	131	13430	276	73	2002	476	371	1482	7	2329	2402
					0,7%	73,6%	1,5%	0,4%	11,0%	2,6%	2,0%	8,1%	0,0%	12,8%	13,2%
B 31	HARLACHEN	83211101	365	18496	171	13839	215	219	1867	348	275	1481	82	2104	2323
					0,9%	74,8%	1,2%	1,2%	10,1%	1,9%	1,5%	8,0%	0,4%	11,4%	12,6%
B 32	SIGMARINGEN	78211104	280	6774	68	5074	99	15	673	219	158	370	100	747	762
					1,0%	74,9%	1,5%	0,2%	9,9%	3,2%	2,3%	5,5%	1,5%	11,0%	11,2%
B 33	GUTACH 2	77148704	274	10132	172	8005	110	36	920	264	136	480	8	880	916
					1,7%	79,0%	1,1%	0,4%	9,1%	2,6%	1,3%	4,7%	0,1%	8,7%	9,0%
B 33	TUNNEL HORNBERG	77151109	258	4522	85	3161	60	16	407	190	128	470	5	788	804
					1,9%	69,9%	1,3%	0,4%	9,0%	4,2%	2,8%	10,4%	0,1%	17,4%	17,8%
B 33	RADOLFZELL 2	82201112	365	26639	166	22210	222	45	2508	521	256	702	10	1479	1524
					0,6%	83,4%	0,8%	0,2%	9,4%	2,0%	1,0%	2,6%	0,0%	5,6%	5,7%
B 33	KLOSTER HEGNE	82201102	192	28641	224	24047	182	52	2574	586	253	705	18	1544	1596
					0,8%	84,0%	0,6%	0,2%	9,0%	2,0%	0,9%	2,5%	0,1%	5,4%	5,6%
B 33	KONSTANZ-TÄGERMOOS	83201101	317	18988	183	16843	55	29	1026	120	138	500	91	758	787
					1,0%	88,7%	0,3%	0,2%	5,4%	0,6%	0,7%	2,6%	0,5%	4,0%	4,1%
B 34	BIETINGEN	82181108	335	14573	64	12046	117	36	1091	214	210	740	54	1164	1200
					0,4%	82,7%	0,8%	0,2%	7,5%	1,5%	1,4%	5,1%	0,4%	8,0%	8,2%
B 34	WALDSHUT RHEINBR.	83151101	365	13399	155	11057	54	77	708	112	192	650	393	954	1031
					1,2%	82,5%	0,4%	0,6%	5,3%	0,8%	1,4%	4,9%	2,9%	7,1%	7,7%
B 34	ERZINGEN	83161102	364	6118	104	5436	40	17	379	50	26	59	5	135	152
					1,7%	88,9%	0,7%	0,3%	6,2%	0,8%	0,4%	1,0%	0,1%	2,2%	2,5%
B 34	GRENZACHERHORN	84111104	340	9455	201	8612	11	105	446	38	13	11	15	62	167
					2,1%	91,1%	0,1%	1,1%	4,7%	0,4%	0,1%	0,1%	0,2%	0,7%	1,8%
B 36	RASTATT	71151105	341	16362	135	13704	138	17	1262	349	139	619	1	1107	1124
					0,8%	83,8%	0,8%	0,1%	7,7%	2,1%	0,8%	3,8%	0,0%	6,8%	6,9%
B 290	BAD MERGENTHEIM 2	64241100	364	13598	136	11759	132	67	975	245	82	201	0	528	595
					1,0%	86,5%	1,0%	0,5%	7,2%	1,8%	0,6%	1,5%	0,0%	3,9%	4,4%
B 290	CRAILSHEIM-SÜD	68261100	355	5992	68	5120	69	29	478	117	36	75	0	228	257
					1,1%	85,4%	1,2%	0,5%	8,0%	2,0%	0,6%	1,3%	0,0%	3,8%	4,3%
B 292	AUERBACH	65211103	364	4436	48	3784	57	8	354	92	32	63	0	187	195
					1,1%	85,3%	1,3%	0,2%	8,0%	2,1%	0,7%	1,4%	0,0%	4,2%	4,4%
B 293	SCHWAIGERN	68201104	351	9338	70	7871	75	7	707	253	94	248	13	595	602
					0,7%	84,3%	0,8%	0,1%	7,6%	2,7%	1,0%	2,7%	0,1%	6,4%	6,4%
B 294	ALPIRSBACH	76161100	334	3747	71	3141	42	28	293	85	27	58	2	170	198
					1,9%	83,8%	1,1%	0,7%	7,8%	2,3%	0,7%	1,5%	0,1%	4,5%	5,3%
B 294	WALDKIRCH 2	79131106	192	21394	202	18047	212	22	2170	433	117	177	16	727	749
					0,9%	84,4%	1,0%	0,1%	10,1%	2,0%	0,5%	0,8%	0,1%	3,4%	3,5%

AUTOMATISCHE STRASSENVERKEHRSZÄHLUNGEN IN BADEN-WÜRTTEMBERG

DURCHSCHNITTLICHER KFZ - TAGESVERKEHR SOWIE ANTEILE UND DTV-WERTE DER FAHRZEUGARTEN

JAHR 2023

Str.-Kl. u.-Nr.	Zst.-Name	TK-/ Zst.-Nr.	Alle Wochentage (Montag - Sonntag)												SGV	SV
			GT	KFZ	Mot	Pkw	Pkw mit Anh.	Bus	Lfw (<3,5t)	Lkw ohne Anh.	Lkw mit Anh.	Sattel	Sonst. nkl.			
B 311	ERTINGEN 2	78221107	353	9564	86 0,9%	6956 72,7%	173 1,8%	14 0,1%	885 9,3%	319 3,3%	290 3,0%	830 8,7%	12 0,1%	1439 15,0%	1453 15,2%	
B 312	REUTLINGEN	75211103	81	26074	68 0,3%	21613 82,9%	242 0,9%	25 0,1%	2334 9,0%	890 3,4%	285 1,1%	594 2,3%	24 0,1%	1769 6,8%	1794 6,9%	
B 317	SCHÖNAU	82131100	330	8291	221 2,7%	6838 82,5%	94 1,1%	78 0,9%	686 8,3%	207 2,5%	57 0,7%	100 1,2%	10 0,1%	364 4,4%	442 5,3%	
B 317	WEIL-FRIEDLINGEN	84111101	334	10348	213 2,1%	9554 92,3%	8 0,1%	10 0,1%	528 5,1%	15 0,1%	1 0,0%	2 0,0%	19 0,2%	18 0,2%	28 0,3%	
B 378	NEUENBURG RHEINBR.	81111102	246	9035	107 1,2%	8129 90,0%	40 0,4%	25 0,3%	461 5,1%	64 0,7%	30 0,3%	155 1,7%	24 0,3%	249 2,8%	274 3,0%	
B 462	WEISENBACH	72161100	0	8179	29 0,4%	6942 84,9%	63 0,8%	5 0,1%	584 7,1%	147 1,8%	92 1,1%	299 3,7%	18 0,2%	538 6,6%	543 6,6%	
B 462	SCHRAMBERG	77161104	332	11977	106 0,9%	9827 82,0%	116 1,0%	151 1,3%	920 7,7%	289 2,4%	126 1,1%	409 3,4%	31 0,3%	824 6,9%	975 8,1%	
B 500	IFFEZHEIM RHEINBR.	71141102	0	19155	56 0,3%	14026 73,2%	179 0,9%	28 0,1%	1697 8,9%	167 0,9%	342 1,8%	2646 13,8%	14 0,1%	3155 16,5%	3183 16,6%	
B 518	BAD SÄCKINGEN 3	84131106	0	12636	16 0,1%	11739 92,9%	31 0,2%	6 0,0%	638 5,0%	30 0,2%	37 0,3%	131 1,0%	9 0,1%	198 1,6%	204 1,6%	
B 532	WEIL PALMRAINBR.	84111109	322	17592	190 1,1%	16020 91,1%	62 0,4%	12 0,1%	820 4,7%	127 0,7%	50 0,3%	274 1,6%	38 0,2%	451 2,6%	463 2,6%	

AUTOMATISCHE STRASSENVERKEHRSZÄHLUNGEN IN BADEN-WÜRTTEMBERG

DURCHSCHNITTLICHER KFZ - TAGESVERKEHR SOWIE ANTEILE UND DTW-WERTE DER FAHRZEUGARTEN

JAHR 2023

Str.-Kl. u.-Nr.	Zst.-Name	TK-/ Zst.-Nr.	Alle Wochentage (Montag - Sonntag)											SGV	SV
			GT	KFZ	Mot	Pkw	Pkw mit Anh.	Bus	Lfw (<3,5t)	Lkw ohne Anh.	Lkw mit Anh.	Sattel	Sonst. nkl.		
L 75	GOLDSCHEUER KR. (N)	75121199	274	7748	63 0,8%	6486 83,7%	76 1,0%	48 0,6%	529 6,8%	186 2,4%	75 1,0%	239 3,1%	46 0,6%	500 6,5%	548 7,1%
L 75	GOLDSCHEUER KR. (S)	75128536	151	4856	40 0,8%	4006 82,5%	62 1,3%	35 0,7%	401 8,3%	124 2,6%	47 1,0%	125 2,6%	19 0,4%	296 6,1%	331 6,8%
L 83	BÜHL	72141207	365	10786	47 0,4%	9586 88,9%	138 1,3%	9 0,1%	715 6,6%	213 2,0%	26 0,2%	29 0,3%	21 0,2%	268 2,5%	277 2,6%
L 87	FREISTETT-RHEINAU	73131204	365	13827	162 1,2%	11577 83,7%	86 0,6%	15 0,1%	752 5,4%	141 1,0%	134 1,0%	947 6,8%	11 0,1%	1222 8,8%	1237 8,9%
L 98	ALTENHEIM-RHEINBR.	75121202	365	16751	119 0,7%	13124 78,3%	113 0,7%	77 0,5%	1122 6,7%	267 1,6%	248 1,5%	1676 10,0%	8 0,0%	2191 13,1%	2268 13,5%
L 98	GOLDSCHEUER KR. (W)	75185236	275	15376	95 0,6%	11712 76,2%	120 0,8%	82 0,5%	1111 7,2%	255 1,7%	266 1,7%	1663 10,8%	71 0,5%	2184 14,2%	2266 14,7%
L 98	GOLDSCHEUER KR. (O)	75128235	275	12490	79 0,6%	8986 71,9%	126 1,0%	66 0,5%	1018 8,2%	289 2,3%	277 2,2%	1545 12,4%	106 0,8%	2111 16,9%	2177 17,4%
L 104	RHEINHAUSEN	77121105	334	3911	63 1,6%	3382 86,5%	49 1,3%	23 0,6%	298 7,6%	63 1,6%	13 0,3%	17 0,4%	3 0,1%	93 2,4%	116 3,0%
L 113	SASBACH	78111200	365	5664	101 1,8%	4883 86,2%	39 0,7%	8 0,1%	325 5,7%	56 1,0%	68 1,2%	174 3,1%	13 0,2%	298 5,3%	306 5,4%
L 113	RIEGEL	78121210	365	13185	126 1,0%	10429 79,1%	209 1,6%	19 0,1%	1448 11,0%	414 3,1%	162 1,2%	373 2,8%	7 0,1%	949 7,2%	968 7,3%
L 122	EHRENKIRCHEN	80121203	365	5095	89 1,7%	4243 83,3%	63 1,2%	67 1,3%	471 9,2%	100 2,0%	18 0,4%	33 0,6%	9 0,2%	151 3,0%	218 4,3%
L 123	MÜNSTERTAL	81131200	365	1569	120 7,6%	1229 78,3%	19 1,2%	12 0,8%	144 9,2%	34 2,2%	5 0,3%	4 0,3%	3 0,2%	43 2,7%	55 3,5%
L 125	PFAFFENWEILER	80121206	158	18007	248 1,4%	15745 87,4%	124 0,7%	75 0,4%	1607 8,9%	180 1,0%	10 0,1%	5 0,0%	13 0,1%	195 1,1%	270 1,5%
L 150	ST. BLASIEN	82141203	270	3692	124 3,4%	3086 83,6%	41 1,1%	32 0,9%	303 8,2%	75 2,0%	15 0,4%	16 0,4%	0 0,0%	106 2,9%	138 3,7%
L 151	LAUFENBURG	84141206	363	11310	142 1,3%	10294 91,0%	38 0,3%	3 0,0%	632 5,6%	54 0,5%	18 0,2%	52 0,5%	79 0,7%	124 1,1%	127 1,1%
L 154	BAD SÄCKINGEN 1	84141102	303	8979	75 0,8%	7875 87,7%	72 0,8%	36 0,4%	645 7,2%	145 1,6%	42 0,5%	89 1,0%	0 0,0%	276 3,1%	312 3,5%
L 173	SIMONSWALD	78121201	363	6509	154 2,4%	5386 82,7%	83 1,3%	51 0,8%	673 10,3%	113 1,7%	26 0,4%	20 0,3%	4 0,1%	159 2,4%	210 3,2%
L 173	FURTWANGEN	79151201	365	9221	154 1,7%	7854 85,2%	78 0,8%	101 1,1%	725 7,9%	212 2,3%	44 0,5%	50 0,5%	3 0,0%	306 3,3%	407 4,4%
L 186	WALDKIRCH 1	79131205	231	7797	120 1,5%	6757 86,7%	70 0,9%	9 0,1%	632 8,1%	166 2,1%	21 0,3%	24 0,3%	0 0,0%	211 2,7%	220 2,8%
L 220	LANGENRAIN	82201203	364	2892	47 1,6%	2773 95,9%	18 0,6%	1 0,0%	14 0,5%	22 0,8%	2 0,1%	3 0,1%	14 0,5%	27 0,9%	28 1,0%
L 221	WOLLMATINGEN	83201203	334	3937	80 2,0%	3445 87,5%	17 0,4%	16 0,4%	310 7,9%	41 1,0%	2 0,1%	9 0,2%	16 0,4%	52 1,3%	68 1,7%
L 249	WASSERSTETTEN	76221204	365	2204	123 5,6%	1752 79,5%	43 2,0%	15 0,7%	207 9,4%	39 1,8%	12 0,5%	11 0,5%	3 0,1%	62 2,8%	77 3,5%
L 284	BAD SCHUSSENRIED	80231203	253	4094	37 0,9%	3451 84,3%	62 1,5%	32 0,8%	377 9,2%	91 2,2%	17 0,4%	25 0,6%	0 0,0%	133 3,2%	165 4,0%
L 318	LEUTKIRCH	82261203	335	10136	162 1,6%	8195 80,9%	153 1,5%	47 0,5%	956 9,4%	261 2,6%	127 1,3%	230 2,3%	4 0,0%	618 6,1%	665 6,6%
L 333	WALCHESREUTE	83231208	34	11541	215 1,9%	9919 85,9%	88 0,8%	111 1,0%	935 8,1%	163 1,4%	29 0,3%	60 0,5%	23 0,2%	252 2,2%	363 3,1%
L 343	SCHÖMBERG	72181202	353	3296	62 1,9%	2858 86,7%	23 0,7%	31 0,9%	245 7,4%	57 1,7%	8 0,2%	10 0,3%	2 0,1%	75 2,3%	106 3,2%
L 360	ONSTMETTINGEN	77201201	365	9184	25 0,3%	8847 96,3%	27 0,3%	16 0,2%	67 0,7%	168 1,8%	4 0,0%	8 0,1%	22 0,2%	180 2,0%	196 2,1%
L 389	BODELSHAUSEN	75191205	269	4490	43 1,0%	3773 84,0%	49 1,1%	2 0,0%	408 9,1%	110 2,4%	44 1,0%	59 1,3%	2 0,0%	213 4,7%	215 4,8%
L 401	MITTELTAL	74151201	184	3975	73 1,8%	3342 84,1%	26 0,7%	68 1,7%	316 7,9%	97 2,4%	21 0,5%	31 0,8%	0 0,0%	149 3,7%	217 5,5%

AUTOMATISCHE STRASSENVERKEHRSZÄHLUNGEN IN BADEN-WÜRTTEMBERG

DURCHSCHNITTLICHER KFZ - TAGESVERKEHR SOWIE ANTEILE UND DTV-WERTE DER FAHRZEUGARTEN

JAHR 2023

Str.-Kl. u.-Nr.	Zst.-Name	TK-/ Zst.-Nr.	Alle Wochentage (Montag - Sonntag)												
			GT	KFZ	Mot	Pkw	Pkw mit Anh.	Bus	Lfw (<3,5t)	Lkw ohne Anh.	Lkw mit Anh.	Sattel	Sonst. nkl.	SGV	SV
L 518	WALLDÜRN	64221203	296	1638	31 1,9%	1428 87,2%	21 1,3%	4 0,2%	52 3,2%	78 4,8%	7 0,4%	10 0,6%	6 0,4%	95 5,8%	99 6,0%
L 559	WEINGARTEN	69171201	280	4891	77 1,6%	4257 87,0%	49 1,0%	27 0,6%	415 8,5%	50 1,0%	6 0,1%	8 0,2%	2 0,0%	64 1,3%	91 1,9%
L 600	HEIDELBERG 2	66171214	331	29436	149 0,5%	25988 88,3%	131 0,4%	149 0,5%	2069 7,0%	515 1,7%	95 0,3%	339 1,2%	0 0,0%	949 3,2%	1098 3,7%
L 722	TALHAUS	66171219	365	12300	135 1,1%	9897 80,5%	138 1,1%	52 0,4%	1018 8,3%	300 2,4%	230 1,9%	500 4,1%	29 0,2%	1030 8,4%	1082 8,8%
L 1020	HOLLENBACH	66241207	365	3681	54 1,5%	2921 79,4%	38 1,0%	30 0,8%	283 7,7%	94 2,6%	40 1,1%	220 6,0%	2 0,1%	354 9,6%	384 10,4%
L 1040	GAGGSTATT	67261200	362	2878	15 0,5%	2270 78,9%	42 1,5%	34 1,2%	300 10,4%	131 4,6%	35 1,2%	48 1,7%	4 0,1%	214 7,4%	248 8,6%
L 1060	LINDENHOF	70261200	221	5042	55 1,1%	3923 77,8%	79 1,6%	39 0,8%	383 7,6%	164 3,3%	120 2,4%	268 5,3%	10 0,2%	552 10,9%	591 11,7%
L 1066	SULZBACH (MURR)	70231203	365	11884	185 1,6%	9835 82,8%	134 1,1%	90 0,8%	1052 8,9%	337 2,8%	97 0,8%	148 1,2%	6 0,1%	582 4,9%	672 5,7%
L 1096	HEUCHLINGEN	67211217	321	8948	96 1,1%	7891 88,2%	80 0,9%	11 0,1%	616 6,9%	144 1,6%	36 0,4%	70 0,8%	3 0,0%	250 2,8%	261 2,9%
L 1100	FLEIN	68211201	0	9953	20 0,2%	8721 87,6%	34 0,3%	236 2,4%	743 7,5%	152 1,5%	17 0,2%	10 0,1%	20 0,2%	179 1,8%	415 4,2%
L 1115	GROSSBOTTWAR	69211222	365	13844	92 0,7%	10626 76,8%	170 1,2%	12 0,1%	1506 10,9%	496 3,6%	258 1,9%	673 4,9%	11 0,1%	1427 10,3%	1439 10,4%
L 1142	HEGNACH	71211211	365	17277	154 0,9%	14380 83,2%	101 0,6%	140 0,8%	1632 9,4%	472 2,7%	111 0,6%	281 1,6%	5 0,0%	864 5,0%	1004 5,8%
L 1164	WALDHAUSEN	73251203	253	2483	48 1,9%	2292 92,3%	15 0,6%	0 0,0%	21 0,8%	78 3,1%	6 0,2%	17 0,7%	4 0,2%	101 4,1%	101 4,1%
L 1177	HEIMERDINGEN	71201227	209	5746	64 1,1%	4671 81,3%	33 0,6%	72 1,3%	416 7,2%	258 4,5%	43 0,7%	183 3,2%	3 0,1%	484 8,4%	556 9,7%
L 1180	SOLITUDE	72201203	348	26013	142 0,5%	22731 87,4%	66 0,3%	159 0,6%	2443 9,4%	398 1,5%	25 0,1%	19 0,1%	29 0,1%	442 1,7%	601 2,3%
L 1233	TOMERDINGEN	75251211	334	2480	50 2,0%	2048 82,6%	45 1,8%	28 1,1%	215 8,7%	50 2,0%	19 0,8%	23 0,9%	3 0,1%	92 3,7%	120 4,8%
L 2310	ROSENMÜHLE	62221202	365	3403	68 2,0%	2731 80,3%	39 1,1%	38 1,1%	296 8,7%	73 2,1%	48 1,4%	103 3,0%	5 0,1%	224 6,6%	262 7,7%
G	LÖRRACH-STETTEN	84111108	365	7823	147 1,9%	7246 92,6%	1 0,0%	1 0,0%	326 4,2%	28 0,4%	16 0,2%	11 0,1%	46 0,6%	55 0,7%	56 0,7%
K 5345	MAHLBERG	77128232	311	6128	109 1,8%	5375 87,7%	77 1,3%	28 0,5%	389 6,3%	98 1,6%	18 0,3%	26 0,4%	6 0,1%	142 2,3%	170 2,8%